Fabricado
en España

Lazsa

Líderes en fabricación de cables

TARIFA 2026



ANIVERSARIO Lazsa 1949 77 2026

Bienvenidos al Tarifario de LAZSA, líder en fabricación de cables y en soluciones de conectividad. Con 77 años de experiencia, nos enorgullece presentar una extensa gama de cables de alta calidad que han sido el pilar fundamental de la conectividad en diversas industrias. Desde nuestra fundación en 1949, hemos evolucionado constantemente para adaptarnos a las demandas cambiantes del mercado, consolidándonos como referentes en innovación y durabilidad en el mundo de la tecnología de cables.

En este año especial, celebramos nuestro 77 aniversario con una renovada dedicación a la excelencia. Cada cable en este catálogo es testimonio de nuestra larga historia de compromiso con la calidad, rendimiento y confiabilidad. Desde cables de red de última generación hasta soluciones personalizadas para aplicaciones especializadas, LAZSA continúa liderando el camino en la industria de la conectividad. Le invitamos a explorar nuestra selección diversa y descubrir cómo LAZSA sigue siendo la elección preferida para aquellos que buscan lo mejor en cables.

Líderes en fabricación de cables

Índice

1 COAXIAL 4
- Coax tv 8
  - Coaxial antena 8
  - Coaxial troncal y CATV 9
  - Coaxial Red de banda ancha (RBA) según ICT 9
- Coaxial RF 50 Ω y 75 Ω 10
  - Tipo LMR bajas pérdidas 50 Ω 10
  - Coaxiales Flex 75 Ω 11
  - Coaxiales 75 Ω 11
  - Coaxiales 50 Ω 11

2 CABLE DATOS 12
- Gama ECO conducotr CCA 15
- Cat 6 15
- Cat 6A 16
- Cat 7 16
- Sistema de datos 17
  - Cables CAT 6A y CAT 7 17
  - Accesorios 18

3 CABLES VIDEO-PORTERO Y TELEFÓNICOS 20
- Video portero tradicional 23
  - Con funda 23
- Sistema 2 hilos 23
- Manguera premium 24
  - Con funda 24
  - Sin funda 25
- Telefónicos 26
  - Tco. De pares 26
  - Acometida 27

4 PARALELOS Y SONIDO PROFESIONAL 28
- Paralelos Rojo/Negro 30
- Paralelos Blancos 31
- Paralelo L.O transparente 31
- Sonido profesional 32
  - Paralelos Libre Oxígeno Cu OFC Superflexible 32
  - Trenzados Rojo/Negro Cu OFC con cubierta 33
  - Trenzados Rojo/Negro Cu OFC sin cubierta 33
  - Paralelos Rojo/Negro premium Cu OFC 33

5 SEGURIDAD Y MEGAFONÍA 34
- Seguridad y detección de incendios 36
- Cable Alarmas 37
- CCTV 37
- Cables megafonía de evacuación 38

6 BUSES DE DATOS 40
- Domótica tipo KNX. 42
- RS-485, DMX y tipo DALI 43
- Cables BUS Liycy 44

7 CABLES AUDIO / VIDEO PROFESIONAL 46
- Video 48
- Audio 49

8 PRECABLEADOS 50
- Precableados 52

9 CABLES PARA TIRAS LED 54
- Monocolor. Paralelos rojo/negro sin funda 56
- Monocolor. Con funda 56
- LED RGB 56
- LED RGBW 56



1

COAXIAL

El cable coaxial, recibe su nombre por la disposición de los conductores, que son concéntricos, y se desarrolló para transmisión de señales de alta frecuencia. Existen muchos tipos de cables coaxiales, con distintos diámetros, impedancias, tipos de cubierta, armaduras...

El cable consta de un conductor central o vivo, un conductor exterior o pantalla, un dieléctrico que separa los 2 conductores y la cubierta exterior.
El conductor central, puede ser rígido (un solo alambre de metal), o flexible (varios hilos metálicos reunidos).
El conductor exterior o pantalla, lo pueden formar, láminas metálicas, trenzas metálicas, lámina + trenza ó varias combinaciones de estas pantallas.
El dieléctrico, es un separador físico entre los 2 conductores y en función del compuesto y espesor del dieléctrico, le confiere las características eléctricas que definirán el tipo de coaxial que es.
La cubierta es la capa externa que protege al cable contra los agentes externos. Dependiendo el uso y el lugar donde irá instalado el cable, será aconsejable un tipo de cubierta u otra.

Además de esta configuración se le podrá poner más protecciones extra, como trenzas de acero y otro tipo de cubiertas especiales.

COAXIAL

CABLE COAXIAL

1 Conductor
Cobre de alta conductividad 99,99 % de pureza.

2 Skin de PE
Adherencia adecuada del conductor al dieléctrico de polietileno expanso que garantiza la precisión de diámetros en la manipulación del cable y un perfecto pelado.

3 Dieléctrico expanso Físico de gas inerte
Dieléctrico expanso Físico de gas nitrógeno inyectado, con precisión de diámetros en centésimas de mm., y velocidad de propagación > 83 % que mejora los valores de atenuación garantizando su estabilidad en el tiempo en condiciones de humedad y temperatura ambiente.

4 Pantalla
Doble pantalla con eficacia de apantallamiento máximo Clase A>90dB y Clase A+ PROTECCIÓN LTE.

5 Cubierta
Material libre de halógenos FRLSZH, con protector UV de alta calidad extraflexible y deslizante que facilita la instalación en tubo ICT, con espesor adecuado para conexión de conectores F y excelente pelado de cubierta. Marcado n° metros.

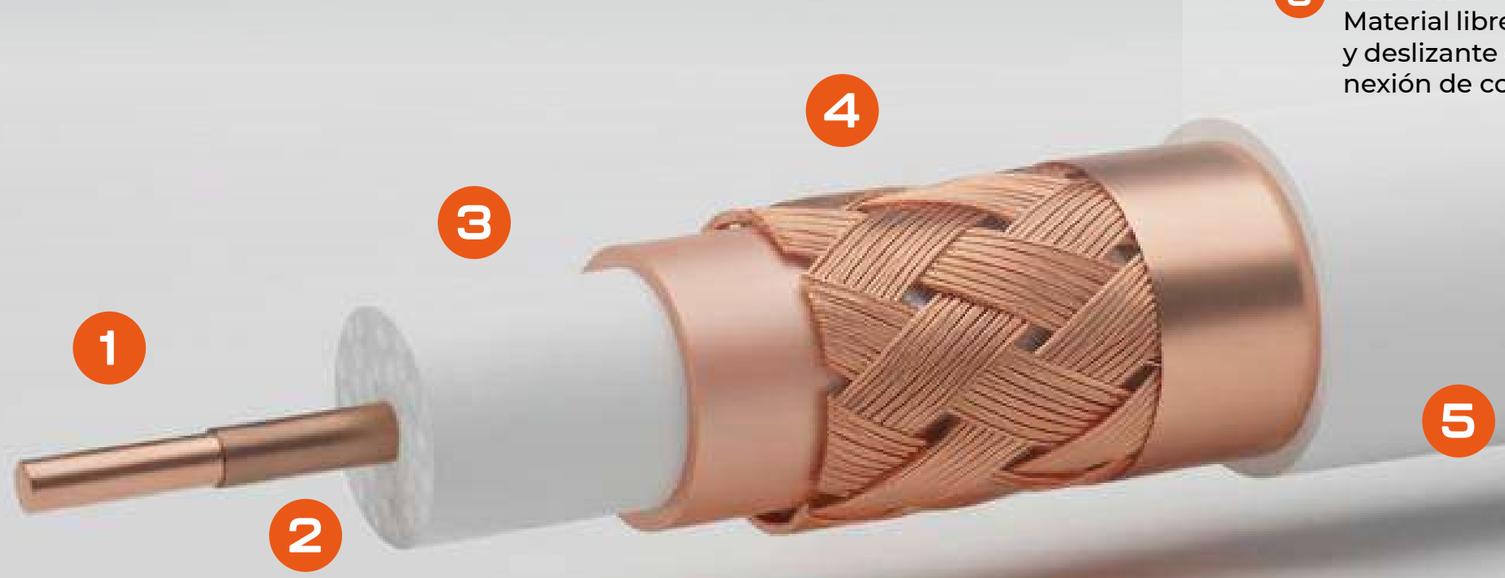

Lazsa



COAXIAL TV

Son cables de 75 Ω, destinados a transmitir la señal de Televisión terrestre y satélite. La ICT (Infraestructura Común de Telecomunicación), es la norma que regula la recepción, adaptación y distribución de la señal. Esta norma, especifica los requisitos mínimos que tienen que tener los cables para poder ser instalados en viviendas de obra nueva. El no cumplimiento de estos requisitos, puede suponer la retirada del cable instalado.

CABLE ANTENA

Son los cables destinados a transportar la señal de la antena receptora hasta la toma de usuario.



CÓDIGO	DENOMINACIÓN	DESCRIPCIÓN	CPR	PVP €/Km
4059	DA-75 Ø 1,02 CCS PVC blanco	Cable coaxial conductor Ø 1,02 CCS. lámina Al. Cubierta PVC blanco	Eca	**400**
4050	ALA-3 Blanco	Cable coaxial TV conductor Ø 1,10 Cu. Lámina Al. Cubierta PVC blanco	Eca	**594**
4504	FL-75 Ø 1.02 Cu ICT2 FRLSZH+UV blanco	Cable coaxial TV ICT conductor 1,0 Cu. Lámina CC/Pet. Cubierta FRLSZH+UV blanco	Dca-s2,d2,a1	**664**
4503	TV Plus 5G A Ø1.15 Cu ICT2 FRLSZH+UV blanco	Cable coaxial TV ICT conductor 1,15 Cu. Lámina Cu. Cubierta FRLSZH+UV blanco	Dca-s2,d2,a1	**1.104**
4516	FL-75 Ø 1.02 Cu ICT2 FRLSZH+UV Negro	Cable coaxial TV ICT conductor 1,0 Cu. lámina CC/Pet. Cubierta FRLSZH+UV negro	Dca-s2,d2,a1	**664**
4508	TV Plus 5G Ø 1.15 Cu FRLSZH+UV negro	Cable coaxial TV ICT conductor 1,15 Cu. Lámina Cu/Pet. Cubierta FRLSZH+UV negro	Dca-s2,d2,a1	**1.104**
4175	TV Plus 5G A Ø1.15 Cu PE negro	Coaxial TV ICT conductor 1,15 Cu. lámina Cu. Cubierta PE negro exterior	Fca	**1.104**
4250	FL-75 FRLSZH+UV blanco + tubo de 20 mm gris	Tubo precableado 20mm Ø gris con coaxial FL-75 FRLSZH+UV blanco	Dca-s2,d2,a1	**1.386**

* Otros colores y cubiertas, consultar. Ver codificación por presentación en página condiciones de venta.

COAXIAL TRONCAL Y CATV

Son cables troncales y de tele distribución, usados generalmente para bajantes e instalación en distancias largas, debido a su baja atenuación.



CÓDIGO	DENOMINACIÓN	DESCRIPCIÓN	CPR	PVP €/Km
4175	TV Plus 5G A Ø1.15 Cu PE negro	Coaxial TV ICT conductor 1,15 Cu. lámina Cu. Cubierta PE negro exterior	Fca	**1.104**
7018	FAT 1,65/7,2 Ø Ext 10.3 ICT2 FRLSZH+UV negro	Cable coaxial troncal 10,3 mm Ø. Cubierta FRLSZH+UV negro	Dca-s2,d2,a1	**3.238**
7029	FAT 2.7/11.5 FG Cu .Ø ext.15 mm. PE negro	Cable coaxial troncal 15mm Ø. Cubierta PE negro	Fca	**7.262**
7742	Minicoax. RG-59 TSH 5,5 PVC Bl	Minicoax. RG-59 TSH 5,5 PVC blanco	Eca	**420**
7743	Minicoax. RG-59 TSH 5,5 PVC Mr	Minicoax. RG-59 TSH 5,5 PVC marrón	Eca	**440**
7744	Minicoax. RG-59 TSH 5,5 FRLSZH Bl	Minicoax. RG-59 TSH 5,5 FRLSZH+UV blanco	Dca-s2,d2,a1	**440**
7701	Siamés RG-6 + 2 x 2 x AWG 24 PVC Ng	SIAMES PVC RG6+2P/ PVC negro	Eca	**972**
7703	Siamés RG-6 + 2 x 2 x AWG 24 PVC Mr	SIAMES PVC RG6+2P/ PVC marrón	Eca	**972**
7704	Siamés RG-6 + 2 x 2 x AWG 24 PVC Gr	SIAMES PVC RG6+2P/ PVC gris	Eca	**972**

* Otros colores y cubiertas, consultar. Ver codificación por presentación en página condiciones de venta.

COAXIAL RED DE BANDA ANCHA (RBA) SEGÚN ICT

Los servicios de banda ancha son aquellos que permiten al usuario, utilizando un terminal específico (ordenador, móvil, televisor, etc.) disponer de una conexión de datos permanente y de capacidad de transmisión elevada. Tiene la consideración de servicio universal. Existen dos tecnologías diferentes que usan los distintos operadores para llegar hasta tu hogar. Por un lado, el FTTH (fiber to the home), y por otro, el HFC (Hybrid Fiber Coaxial o Híbrido de Fibra-Coaxial). En este último caso, la fibra se queda en el nodo y hasta la casa llega un cable coaxial que permite la conexión. La ICT define la construcción y características que tienen que tener los cables coaxiales para dar cobertura a la Red de banda ancha. Los cables coaxiales, la ICT los denomina Tipo RG-6, Tipo RG-59 y tipo RG-11. Correspondiendo a las modelos de Lazsa RBA (Red de Banda Ancha).



CÓDIGO	DENOMINACIÓN	DESCRIPCIÓN	CPR	PVP €/Km
7406	RBA-11 Ø 1.65FRLSZH+UV negro	Cable coax ICT Red Banda Ancha tipo RG-11. Diámetro exterior 11 mm. Cubierta FRLSZH negro	Dca-s2,d2,a1	**2.628**
7408	RBA-6 Ø 1.02 FRLSZH+UV negro	Cable Coax Red Banda Ancha tipo RG-6. Diámetro exterior 7 mm. Cubierta FRLSZH negro	Dca-s2,d2,a1	**1.146**
7409	RBA-59 Ø 0.8 FRLSZH+UV blanco	Cable Coax Red Banda Ancha tipo RG-59. Diámetro exterior 6 mm. Cubierta FRLSZH blanco	Dca-s2,d2,a1	**1.060**

* Otros colores y cubiertas, consultar. Ver codificación por presentación en página condiciones de venta.



COAXIAL RF 50 y 75 Ω

Son Cables para la transmisión/recepción de radio frecuencia.
Cables tradicionalmente usados para videovigilancia, emisión de señales de radio, señales con alta potencia de transmisión, señales wifi...

TIPO LMR BAJAS PÉRDIDAS 50 Ω



CÓDIGO	DENOMINACIÓN	DESCRIPCIÓN	CPR	PVP €/Km
3100	Cable tipo 195 0,9/2,8 PVC negro	Cable tipo 195.Coaxial bajas pérdidas 50 Ohms.Cubierta PVC negro	Eca	**1.918**
3047	Cable tipo 240 1,4/3,8 PE negro	Cable tipo 240. Coaxial bajas pérdidas 50 Ohms.Cubierta PE negro	Eca	**2.212**
3360	Coaxial tipo 240 FRLSZH+UV negro	Cable tipo 240. Coaxial bajas pérdidas 50 Ohms. Cubierta FRLSZH+UV negro	Eca	**1.884**
3048	Cable tipo 400 2,7/7,2 PE negro	Cable tipo 400. Coaxial bajas pérdidas 50 Ohms .Cubierta PE negro	Fca	**3.540**

* Otros colores y cubiertas, consultar. Ver codificación por presentación en página condiciones de venta.

FLEX 75 Ω



CÓDIGO	DENOMINACIÓN	DESCRIPCIÓN	CPR	PVP €/Km
2000	FLEX 2/75 PVC gris	Cable coaxial 75 Ohms Flex-2. Cubierta PVC gris	Fca	**838**
2001	FLEX 3/75 PVC gris	Cable coaxial 75 Ohms Flex-3. Cubierta PVC gris	Fca	**1.094**
2003	FLEX 5/75 PVC gris	Cable coaxial 75 Ohms Flex-5.Cubierta PVC gris	Eca	**2.154**
2008	FLEX 3,9/75 FRLSZH+UV gris	Cable coaxial 75 Ohms Flex-3.9. Cubierta FRLSZH+UV gris	Fca	**1.396**
2009	FLEX 5/75 FRLSZH+UV gris	Cable coaxial 75 Ohms Flex-5. Cubierta FRLSZH+UV gris	Eca	**1.892**
2014	Manguera 8 x FLEX 2/75 PVC gris	Manguera 8 conductores de Flex-2. Cubierta PVC gris	Fca	**6.382**
2030	Manguera 8 x FLEX 3/75 PVC gris	Manguera 8 conductores de Flex-3. Cubierta PVC gris	Fca	**7.398**

* Otros colores y cubiertas, consultar. Ver codificación por presentación en página condiciones de venta.

RG-75 Ω

Son cables troncales y de tele distribución, usados generalmente para bajantes e instalación en distancias largas, debido a su baja atenuación.



CÓDIGO	DENOMINACIÓN	DESCRIPCIÓN	CPR	PVP €/Km
3311	P RG-59 B/U FRLSZH+UV negro	Cable coaxial P RG-59 B/U 75 Ohm. Cubierta FRLSZH+UV negro	Dca-s2,d2,a1	**808**
3324	Cámara P RG-59+ 2x0,75 cubierta FRLSZH+UV negro	Manguera P RG-59+ 2x0,75 mm². Cubierta FRLSZH+UV negro	Eca	**2.030**
9481	Minicoax. REUTERS PVC Az	Minicoaxial Reuter 75 Ohm. Ø 3mm PVC Azul	Eca	**864**
3002	RG-6 A/U PVC negro	Cable coaxial RG-6 A/U 75 Ohms doble pantalla. Cubierta PVC negro	Eca	**5.014**
3007	RG-11 A/U MIL-C-17 PVC negro	Cable coaxial RG-11 A/U 75 Ohms MIL-C-17. Cubierta PVC negro	Eca	**4.336**
3043	RG-59 B/U MIL-C-17 FRLSZH+UV negro	Cable coaxial RG-59 B/U 75 Ohms MIL-C-17. Cubierta FRLSZH+UV negro	Dca-s2,d2,a1	**1.926**
3000	RG-59 B/U FRLSZH Vd	RG-59 B/U MIL-C-17 FRLSZH+UV verde	Dca-s2,d2,a1	**1.926**

* Otros colores y cubiertas, consultar. Ver codificación por presentación en página condiciones de venta.

RG-50 Ω



CÓDIGO	DENOMINACIÓN	DESCRIPCIÓN	CPR	PVP €/Km
3021	RG-174 A/U MIL-C-17 PVC negro	Cable coaxial RG-174 A/U 50 Ohms MIL-C-17. Cubierta PVC negro	Fca	**706**
3121	RG-174 A/U MIL-C-17 FRLSZH+UV negro	Cable coaxial RG-174 A/U 50 Ohms MIL-C-17.Cubierta FRLSZH+UV negro	Fca	**1.126**
3006	RG-58 C/U MIL-C-17 PVC negro	Cable coaxial RG-58 C/U 50 Ohms MIL-C-17. Cubierta PVC negro	Eca	**1.278**
3312	P RG-213/U PVC negro	Cable coaxial P RG-213/U 50 Ohm trenza CCA.Cubierta PVC negro	Eca	**2.862**
3045	RG-223/U MIL-C-17 PVC negro	Cable coaxial RG-223/U 50 Ohms MIL-C-17. Cubierta PVC negro	Eca	**3.622**
3144	RG-223/U MIL-C-17 FRLSZH+UV negro	Cable coaxial RG-223/U 50 Ohms MIL-C-17. Cubierta FRLSZH+UV negro	Eca	**3.986**
3025	RG-213/U MIL-C-17 PVC negro	Cable coaxial RG-213/U 50 Ohms MIL-C-17. Cubierta PVC negro	Eca	**5.092**
3041	RG-214/U MIL-C-17 PVC negro	Cable coaxial RG-214/U 50 Ohms MIL-C-17. Cubierta PVC negro	Eca	**6.192**

* Otros colores y cubiertas, consultar. Ver codificación por presentación en página condiciones de venta.



2

CABLE DATOS

Cable de comunicaciones, también llamado estructurado, ethernet, cable de pares, de red... Debido a su gran versatilidad, se ha convertido en unos de los principales canales de transmisión de señales de todo tipo, como son datos, sonido, imagen, automatización y control. Se compone de 8 conductores, dispuestos en 4 pares trenzados, (según el modelo, puede llevar apantallamiento físico) y una cubierta exterior. A lo largo de los años, han sido mejorados paulatinamente, dando lugar a una clasificación por categorías en función del ancho de banda y velocidad de transmisión que permiten transmitir por el cable. Una vez definida su categoría, los cables de datos, también se clasifican por su apantallamiento, pudiendo ser al conjunto, al par, a ambos...

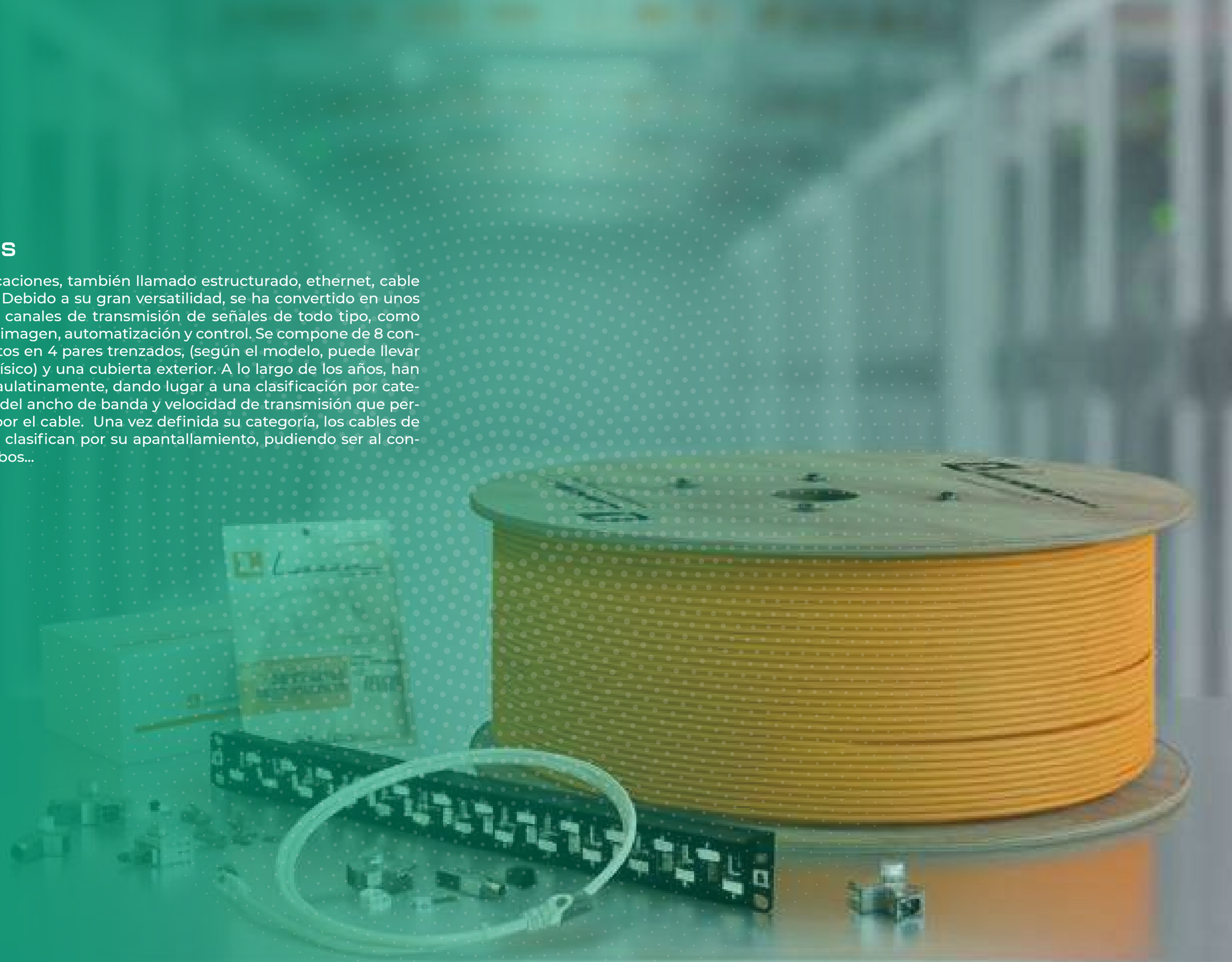



CABLE DATOS

Se nombra por las iniciales del apantallamiento en inglés:

U/UTP (**U**nshielded / **U**nshielded **T**wisted **P**air)	Es un cable sin apantallamiento. Ni al conjunto de los 4 pares, ni par a par.
F/UTP (**F**oiled / **U**nshielded **T**wisted **P**air)	Pantalla al conjunto con lámina AL/Pet y sin pantalla en los pares
F/FTP (**F**oiled / **F**oiled **T**wisted **P**air)	Pantalla al conjunto con lámina AL/Pet y pantalla individual de AL/Pet en los pares
U/FTP (**U**nshielded / **F**oiled **T**wisted **P**air)	Sin pantalla al conjunto, pero con pantalla individual de AL/Pet en los pares
SF/FTP (**S**hielded **F**oiled / **F**oiled **T**wisted **P**air)	Doble pantalla al conjunto con Trenza de Cu Sn más lámina AL/Pet y pantalla individual de AL/Pet en los pares

CATEGORÍA	VELOCIDAD	FRECUENCIA
CAT 5	100 Mbit/s	100 MHz
Cat 5E	1000 Mbit/s	100 MHz
CAT 6	1000 Mbit/s	250 MHz
CAT 6A	10000 Mbit/s	500 MHz
CAT 7	10000 Mbit/s	600 MHz

Estos 2 condicionantes son los que definen a los cables de datos. Luego, habría que definir el material de la cubierta y si lleva otros apantallamientos metálicos, para protegerlos mecánicamente, como son trenzas o flejes de acero.

GAMA ECO CONDUCTOR CCA



CÓDIGO	DENOMINACIÓN	DESCRIPCIÓN	CPR	PVP €/Km
3300	P Cat 5e U/UTP CCA PVC	Cable Cat 5e U/UTP sin apantallar AWG4 CCA.Cubierta PVC gris	Eca	**380**
3390	P Cat 6 U/UTP AWG23 CCA LSZH	Cable Cat 6 U/UTP sin apantallar AWG23 CCA.Cubierta LSZH	Eca	**450**
3316	P Cat 6 U/UTP AWG23 CCA FRLSZH+UV blanco	Cable Cat 6 U/UTP sin apantallar AWG23 CCA.Cubierta FRLSZH+UV blanco	Dca-s2,d2,a1	**554**
3328	P Cat 6 U/UTP AWG23 CCA PE Negro	Cable Cat 6 U/UTP sin apantallar AWG23 CCA. Cubierta PE negro	Fca	**584**
3326	P Cat 6 F/UTP CCA FRLSZH+UV beige	Cable Cat 6 F/UTP apantallado AWG23 CCA.Cubierta FRLSZH+UV beige	Eca	**740**

* Otros colores y cubiertas, consultar. Ver codificación por presentación en página condiciones de venta

CAT 6



CÓDIGO	DENOMINACIÓN	DESCRIPCIÓN	CPR	PVP €/Km
3187	Cat 6 U/UTP FRLSZH+UV verde	Cable Cat 6 U/UTP sin apantallar AWG24 Cu. Cubierta FRLSZH+UV verde	Dca-s2,d2,a1	**680**
3370	CAT 6 U/UTP PE negro	Cable Cat 6 U/UTP sin apantallar AWG24 Cu. Doble cubierta FRLSZH + PE negro	Fca	**1.126**
4224	Entubado U/UTP 6 + Tubo gris	Cat 6 U/UTP Cu. FRLSZH+UV + Tubo 20 mm gris / Rollo 100 m.	Dca-s2,d2,a1	**1.524**

* Otros colores y cubiertas, consultar. Ver codificación por presentación en página condiciones de venta.

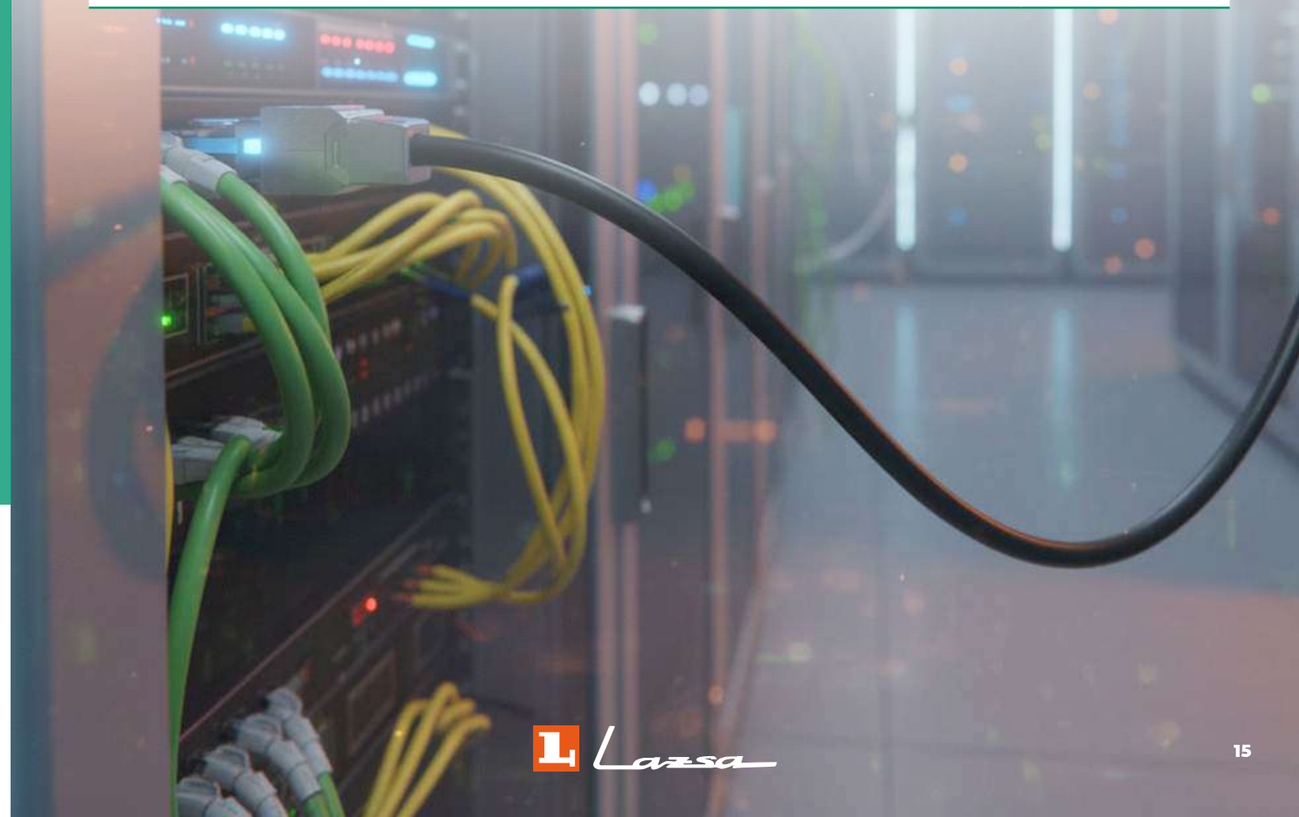

CAT 6A





CÓDIGO	DENOMINACIÓN	DESCRIPCIÓN	CPR	PVP €/Km
3186	Cat 6A U/UTP Cu FRLSZH+UV Verde Dca	Cable Cat 6A U/UTP sin apantallar AWG23 Cu. Cubierta FRLSZH+UV verde	Dca-s2,d2,a1	**1.086**
3202	Cat 6A U/UTP Cu FRLSZH+UV Blanco B2ca	Cable Cat 6A U/UTP sin apantallar AWG23 Cu.Cubierta FRLSZH+UV blanco.CPR B2ca	B2ca-s1a,d0,a1	**1.200**
3230	Cat 6A U/UTP exterior PE negro	Cable Cat 6A U/UTP sin apantallar AWG23 Cu. Cubierta PE negro para exterior. CPR Fca	Fca	**1.234**
3280	Cat 6A U/UTP AWG23 Armado PE Negro	Cable datos armado 6A U/UTP AWG23 + trenza acero 50% + cubierta PE negro exterior	Fca	**1.506**
3391	Cat 6A F/UTP FRLSZH+UV Blanco Dca	Cable Cat 6A F/UTP apantallado lámina Al/Pet al conjunto. CPR Dca	Dca-s2,d2,a1	**1.200**
3203	Cat 6A F/UTP FRLSZH+UV Blanco B2ca	Cable Cat 6A F/UTP apantallado lámina Al/Pet al conjunto. Cubierta FRLSZH+UV blanco.CPR B2ca	B2ca-s1a,d0,a1	**1.444**
3220	Cat 6A F/UTP exterior PE negro	Cable Cat 6A F/UTP apantallado AWG24 Cu. Doble cubierta FRLSZH + PE negro	Fca	**1.276**
3198	Cat 6A F/UTP AWG24 Armado PE negro	Cable Cat 6A F/UTP apantallado lámina Al/Pet AWG24 Cu+ trenza acero 50% + cubierta PE negro exterior	Fca	**1.436**

* Otros colores y cubiertas, consultar. Ver codificación por presentación en página condiciones de venta.

CAT 7



CÓDIGO	DENOMINACIÓN	DESCRIPCIÓN	CPR	PVP €/Km
3207	Cat 7 S/FTP FRLSZH+UV AWG23 CPR B2ca naranja	Cable Datos Cat 7 S/FTP apantallado lámina Al/Pet al par y trenza CuSn al conjunto.Cubierta FRLSZH+UV Naranja.CPR B2ca	B2ca-s1a,d0,a1	**1.840**
3199	Cat 7 S/FTP AWG23 Cu Armado PE negro	Cable Cat 7 S/FTP apantallado al par Al/Pet y al conjunto CuSn AWG23 Cu + trenza acero + cubierta PE negro exterior	Fca	**3.330**

* Otros colores y cubiertas, consultar. Ver codificación por presentación en página condiciones de venta.



3002



3003



3207



ATENUACIÓN

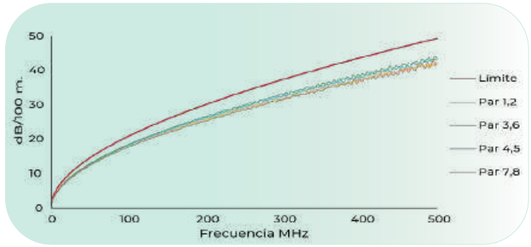

RETURN LOSS

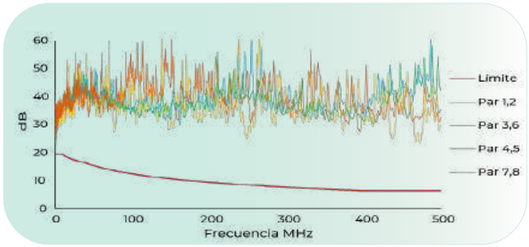

PS ACR-N

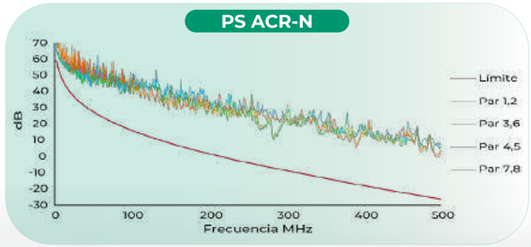

PS ACR-F

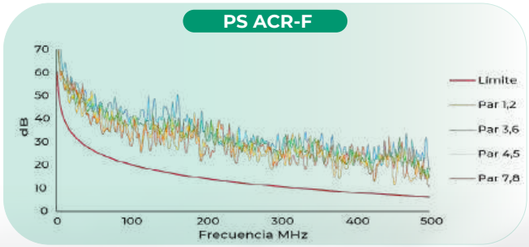

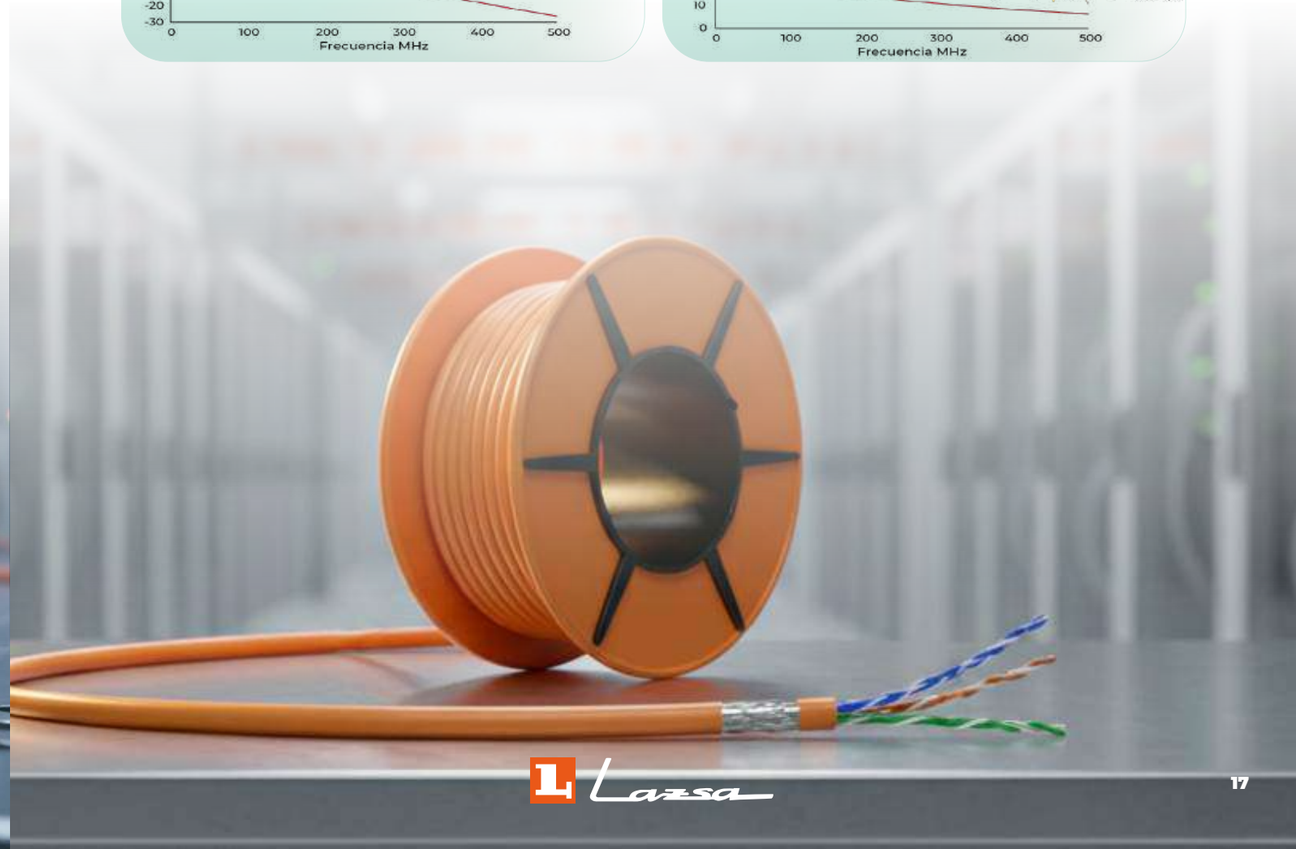

ACCESORIOS SISTEMA DE DATOS

CÓDIGO	DESCRIPCIÓN	PVP €/Km
2801P1	Patch Panel vacio UTP 1U 24 puertos	**28,00**
2800P1	Patch Panel vacio FTP 1U 24 puertos	**30,00**
2803P1	Conector RJ-45 macho UTP 6A autoinstalable sin herramientas. Válido desde AWG 22 hasta AWG26	**3,46**
2802P1	Conector RJ-45 macho SFTP 6A autoinstalable sin herramientas. Válido desde AWG 22 hasta AWG26	**5,53**
2804P1	Conector RJ-45 Keystone autoinstalable sin herramientas UTP 6A blanco. Válido desde AWG 22 hasta AWG26	**2,89**
2805P1	Conector RJ-45 Keystone autoinstalable sin herramientas STP6A Metálico. Válido desde AWG 22 hasta AWG26	**4,84**
2808L03	Latiguillo U/UTP 6A. RJ-45 /RJ-45 sin pantalla. FRLSZH+UV blanco	**2,31**
2808L05	Latiguillo U/UTP 6A. RJ-45 /RJ-45 sin pantalla. FRLSZH+UV blanco	**2,54**
2808L1	Latiguillo U/UTP 6A. RJ-45 /RJ-45 sin pantalla. FRLSZH+UV blanco	**4,04**
2808L10	Latiguillo U/UTP 6A. RJ-45 /RJ-45 sin pantalla. FRLSZH+UV blanco	**18,45**
2808L2	Latiguillo U/UTP 6A. RJ-45 /RJ-45 sin pantalla. FRLSZH+UV blanco	**4,61**
2808L3	Latiguillo U/UTP 6A. RJ-45 /RJ-45 sin pantalla. FRLSZH+UV blanco	**5,76**
2808L5	Latiguillo U/UTP 6A. RJ-45 /RJ-45 sin pantalla. FRLSZH+UV blanco	**10,38**
2806L03	Latiguillo S/FTP 6A . RJ-45 /RJ-45 apantallado al par y al conjunto . FRLSZH+UV blanco	**2,54**
2806L1	Latiguillo S/FTP 6A . RJ-45 /RJ-45 apantallado al par y al conjunto . FRLSZH+UV blanco	**4,04**
2806L3	Latiguillo S/FTP 6A . RJ-45 /RJ-45 apantallado al par y al conjunto . FRLSZH+UV blanco	**7,50**
2806L5	Latiguillo S/FTP 6A . RJ-45 /RJ-45 apantallado al par y al conjunto . FRLSZH+UV blanco	**12,68**
2807L03	Latiguillo F/UTP 6A. RJ-45 /RJ-45 apantallado al conjunto. FRLSZH+UV blanco	**2,31**
2807L05	Latiguillo F/UTP 6A. RJ-45 /RJ-45 apantallado al conjunto. FRLSZH+UV blanco	**2,66**
2807L1	Latiguillo F/UTP 6A. RJ-45 /RJ-45 apantallado al conjunto. FRLSZH+UV blanco	**3,46**
2807L2	Latiguillo F/UTP 6A. RJ-45 /RJ-45 apantallado al conjunto. FRLSZH+UV blanco	**5,19**
2807L3	Latiguillo F/UTP 6A. RJ-45 /RJ-45 apantallado al conjunto. FRLSZH+UV blanco	**6,92**
2807L5	Latiguillo F/UTP 6A. RJ-45 /RJ-45 apantallado al conjunto. FRLSZH+UV blanco	**10,96**

* Otros colores y cubiertas, consultar. Ver codificación por presentación en página condiciones de venta.



2805P1



2804P1



2803P1



2802P1

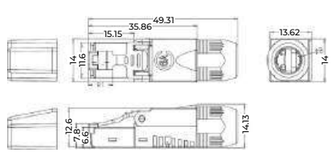



CABLE DATOS

3

CABLES VIDEOPORTERO Y TELEFÓNICOS

Desde cables multiconductores para videoporteros hasta cables telefónicos de alta calidad, Lazsa ofrece una variedad de opciones para cubrir las necesidades en instalaciones residenciales, comerciales e industriales. Con características diseñadas para garantizar la integridad de la señal y la durabilidad en condiciones diversas, nuestros cables son la opción confiable para asegurar una comunicación sin interferencias y una conexión estable en cualquier entorno.

Nuestros cables de videoporteros y telefónicos están diseñados con los más altos estándares de calidad y rendimiento. Con materiales resistentes y tecnología de punta, garantizamos una transmisión de señal óptima y una durabilidad excepcional, incluso en entornos exigentes. Ya sea para aplicaciones residenciales, comerciales o industriales, nuestros cables ofrecen una solución confiable y segura para conectar dispositivos de comunicación y garantizar una comunicación clara y estable en todo momento.





CABLES PORTERO

Los llamados cables de telefonillo, de portero automático o de interfono, tienen múltiples aplicaciones, pero reciben su nombre por el uso mayoritario en el sector eléctrico, que es conectar los equipos electrónicos de los porteros automáticos. Estos cables, suelen ser muy flexibles y tener secciones desde 0.22 mm², hasta 1 mm².

Existen distintos tipos de portero automático según su sistema de conexión, el convencional que suele llevar 5 cables (4+n), los que llevan coax + hilos, sistema bus 2 hilos...

Actualmente la mayoría de los porteros que se instalan, son de tecnología BUS 2 hilos. Este sistema digital, el cable tiene que tener unas características determinadas, y críticas, como es la impedancia, que tiene que ser 100 Ohms, para un correcto funcionamiento. No se debería usar un cable que no cumpla las especificaciones del sistema.

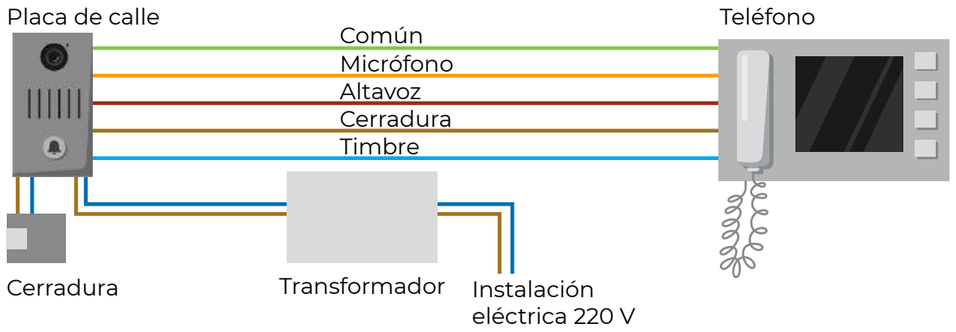

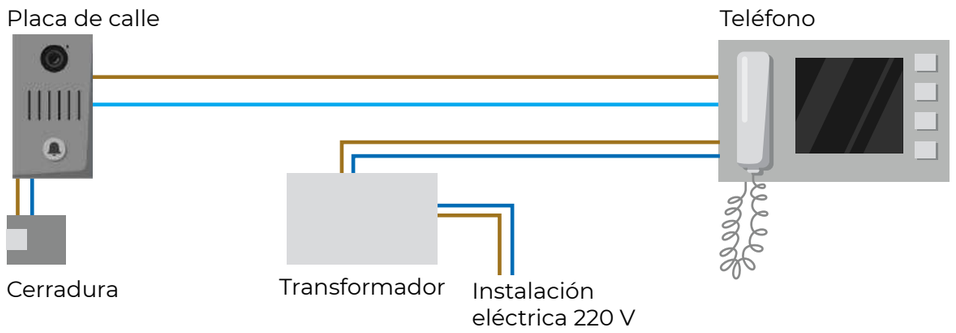

VIDEO PORTERO TRADICIONAL CON FUNDA



CÓDIGO	DENOMINACIÓN	DESCRIPCIÓN	CPR	PVP €/Km
6702	P LC-2C x 0,22 mm²	Cable multiconductor 2x0,22 mm². Cubierta PVC blanco	Fca	**370**
6703	P LC-4C x 0,22 mm²	Cable multiconductor 4x0,22 mm². Cubierta PVC blanco	Eca	**398**
6705	P LC-5C x 0,22 mm²	Cable multiconductor 5x0,22 mm². Cubierta PVC blanco	Eca	**494**
6706	P LC-6C x 0,22 mm²	Cable multiconductor 6x0,22 mm². Cubierta PVC blanco	Eca	**556**
6707	P LC-8C x 0,22 mm²	Cable multiconductor 8x0,22 mm². Cubierta PVC blanco	Eca	**682**
6710	P LC-10C x 0,22 mm²	Cable multiconductor 10x0,22 mm². Cubierta PVC blanco	Eca	**786**
6712	P LC-12C x 0,22 mm²	Cable multiconductor 12x0,22 mm². Cubierta PVC blanco	Eca	**1.020**
6714	P LC-14C x 0,22 mm²	Cable multiconductor 14x0,22 mm². Cubierta PVC blanco	Eca	**1.098**
6715	P LC-16C x 0,22 mm²	Cable multiconductor 16x0,22 mm². Cubierta PVC blanco	Eca	**1.210**
6720	P LC-20C x 0,22 mm²	Cable multiconductor 20x0,22 mm². Cubierta PVC blanco	Eca	**1.470**

* Otros colores y cubiertas, consultar. Ver codificación por presentación en página condiciones de venta.

SISTEMA 2 HILOS





CÓDIGO	DENOMINACIÓN	DESCRIPCIÓN	CPR	PVP €/Km
6400	VP 2-05 BUS.Cable portero 2x0,5mm² FRLSZH+UV	Cable VideoPortero 2 hilos 2x0,5mm.Cubierta FRLSZH blanco	Dca-s2,d2,a1	**764**
6405	VP 2-05 BUS.Cable portero 2x0,5mm² PVC blanco	Cable Video Portero digital sistema 2 hilos. Conductores 2x0,5 mm² Cu flexible. Cubierta PVC blanco	Eca	**716**
6407	VP 2-05 BUS.Cable portero 2 hilos 2x0.5mm² PE negro	Cable Video Portero digital sistema 2 hilos para exterior. Conductores 2x0,5 mm² Cu flexible. Cubierta PE negro	Fca	**764**
6406	VP 2-10 BUS.Cable portero 2x1mm² FRLSZH+UV blanco	Cable Video Portero digital sistema 2 hilos. Conductor 2x1 mm² Cu flexible. Cubierta FRLSZH blanco	Eca	**1.148**
6304	L-10. Paralelo rojo/negro 2x1,00 mm² Cu FRLSZH+UV	Cable paralelo video portero digital. Conductor Cu flexible 2 x1 mm².Cubierta FRLSZH	Dca	**878**

* Otros colores y cubiertas, consultar. Ver codificación por presentación en página condiciones de venta.

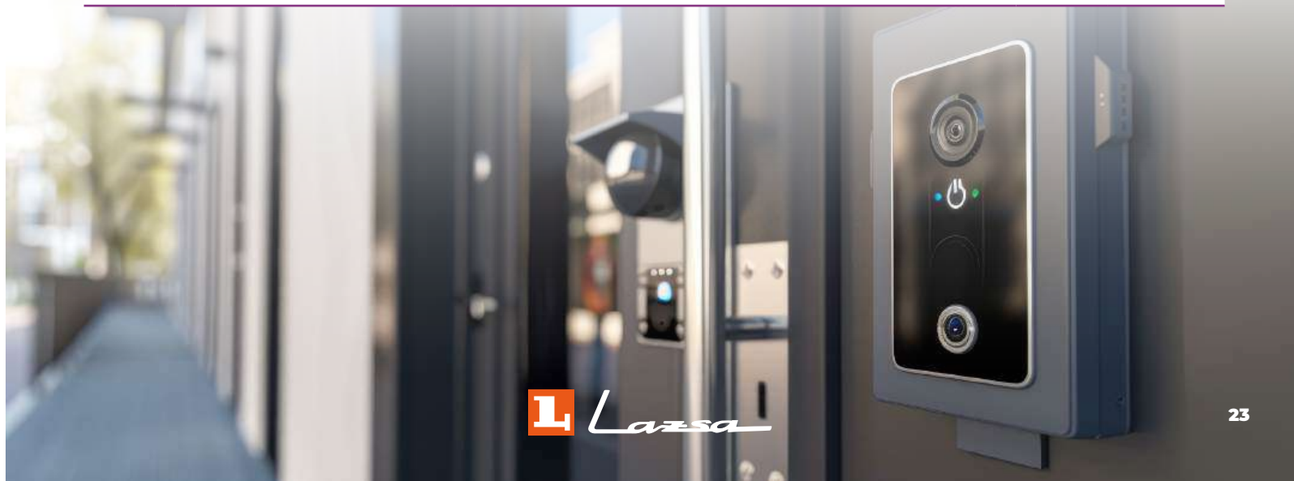

GAMA PREMIUM CU OFC CON FUNDA



CÓDIGO	DENOMINACIÓN	DESCRIPCIÓN	CPR	PVP €/Km
6060	LC-2C Manguera 2x 0,22 mm² Cu cubierta PVC blanco	Manguera multiconductor 2x0.22mm² Cu OFC flexible. Cubierta PVC blanco	Fca	**492**
6062	LC-4C.Manguera 4x 0,22 mm² Cu cubierta PVC blanco	Manguera multiconductor 4x0.22mm² Cu OFC flexible. Cubierta PVC blanco	Fca	**860**
6063	LC-5C.Manguera 5x 0,22 mm² Cu cubierta PVC blanco	Manguera multiconductor 5x0,22mm² Cu OFC flexible. Cubierta PVC blanco	Fca	**1.058**
6064	LC-6C.Manguera 6x 0,22 mm² Cu Cubierta PVC blanco	Manguera multiconductor 6x0,22mm² Cu OFC flexible. Cubierta PVC blanco	Fca	**1.252**
6066	LC-8C.Manguera 8x 0,22 mm² Cu Cubierta PVC blanco	Manguera multiconductor 8x0.22mm² Cu OFC flexible. Cubierta PVC blanco	Eca	**1.598**
6068	LC-10C.Manguera 10x0,22 mm² Cu Cubierta PVC blanco	Manguera multiconductor 10x0,22mm² Cu OFC flexible. Cubierta PVC blanco	Eca	**1.984**
6070	LC-12C.Manguera 12x0,22 mm² Cu Cubierta PVC blanco	Manguera multiconductor 12x0.22mm² Cu OFC flexible. Cubierta PVC blanco	Eca	**2.356**
6072	LC-14C.Manguera 14x0,22 mm² Cu Cubierta PVC blanco	Manguera multiconductor 14x0.22mm² Cu OFC flexible. Cubierta PVC blanco	Eca	**2.658**
6074	LC-16C.Manguera 16x0,22 mm² Cu Cubierta PVC blanco	Manguera multiconductor 16x0.22mm² Cu OFC flexible. Cubierta PVC blanco	Eca	**3.026**
6078	LC-20C.Manguera 20x0,22 mm² Cu Cubierta PVC blanco	Manguera multiconductor 20x0.22mm² Cu OFC flexible. Cubierta PVC blanco	Eca	**3.780**
6120	LC-2C x 0,50 mm² Cu Cubierta PVC blanco	Manguera multiconductor 2x0.50 mm² Cu OFC. Cubierta PVC blanco	Eca	**1.104**
6114	LC-4C x 0,50 mm² Cu Cubierta PVC blanco	Manguera multiconductor 4x0.50 mm² Cu OFC.Cubierta PVC blanco	Eca	**1.608**
6115	LC-5C x 0,50 mm² Cu Cubierta PVC blanco	Manguera multiconductor 5x0.50 mm² Cu OFC. Cubierta PVC blanco	Eca	**1.844**
6116	LC-6C x 0,50 mm² Cu Cubierta PVC blanco	Manguera multiconductor 6x0.50 mm² Cu OFC. Cubierta PVC blanco	Eca	**2.306**
6118	LC-8C x 0,50 mm² Cu Cubierta PVC blanco	Manguera multiconductor 8x0.50 mm² Cu OFC. Cubierta PVC blanco	Eca	**3.064**
6119	LC-10C x 0,50 mm² Cu Cubierta PVC blanco	Manguera multiconductor 10x0.50 mm² Cu OFC. Cubierta PVC blanco	Eca	**3.370**
6121	LC-12C x 0,50 mm² Cu Cubierta FRLSZH+UV blanco	Manguera multiconductor 12x0.50 mm² Cu OFC. Cubierta FRLSZH+UV blanco	Eca	**3.708**

* Otros colores y cubiertas, consultar. Ver codificación por presentación en página condiciones de venta.

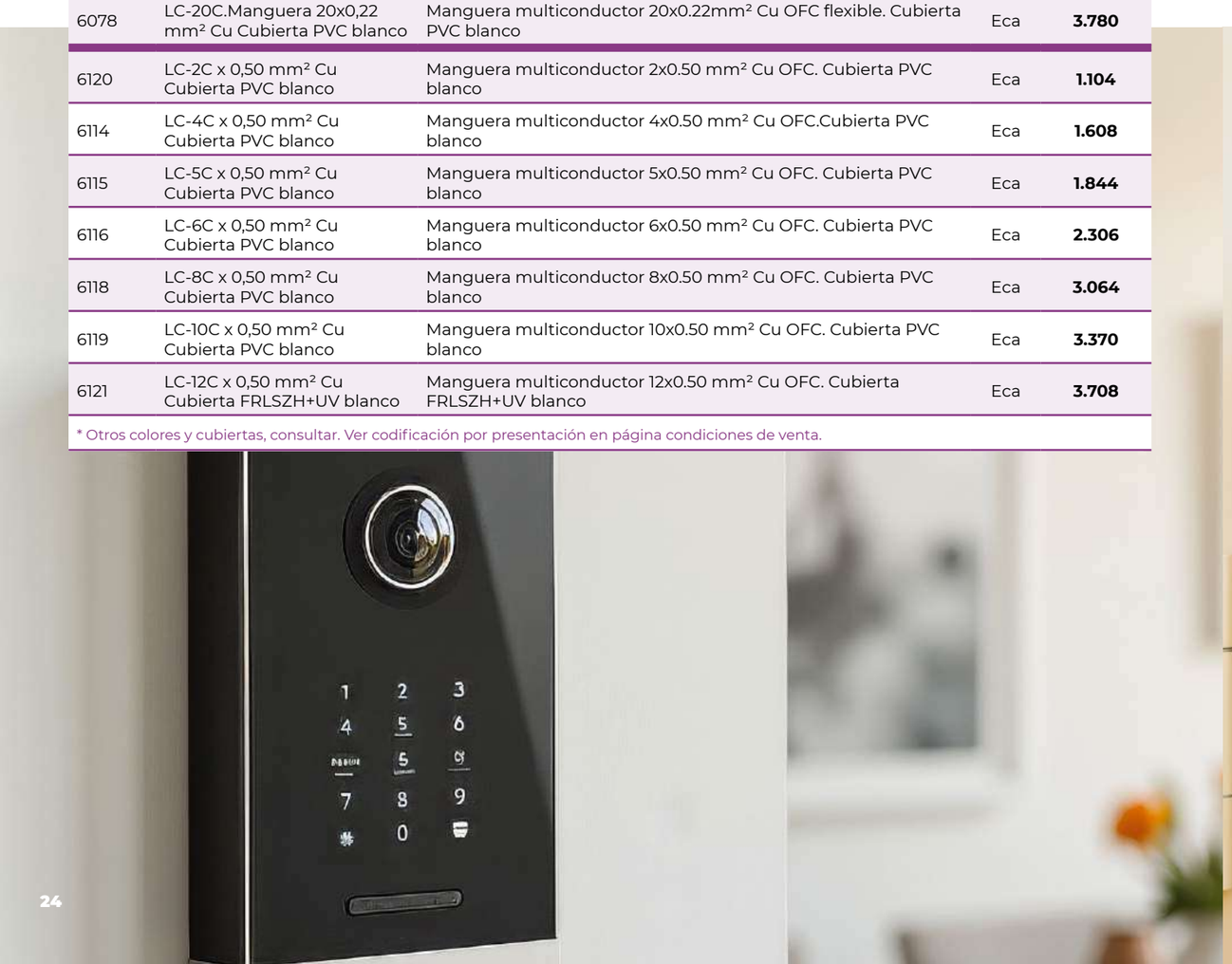

GAMA PREMIUM CU OFC SIN FUNDA



CÓDIGO	DENOMINACIÓN	DESCRIPCIÓN	CPR	PVP €/Km
6044	LD-5C Manguera 5x 0,22 mm² Cu sin cubierta	Manguera multiconductor sin cubierta 5x0.22 mm² Cu OFC. PVC	Eca	**762**
6049	LD-10C Manguera 10x 0,22 mm² Cu sin cubierta	Manguera multiconductor sin cubierta 10x0.22 mm² Cu OFC . PVC	Eca	**1.496**
6104	LD-4C x 0,50 mm² Cu sin cubierta	Manguera multiconductor sin cubierta 4x0.50 mm² Cu OFC. Dieléctrico PVC	Eca	**1.548**
6105	LD-5C x 0,50 mm² Cu sin cubierta	Manguera multiconductor sin cubierta 5x0.50 mm² Cu OFC. Dieléctrico PVC	Eca	**1.638**
6106	LD-6C x 0,50 mm² Cu sin cubierta	Manguera multiconductor sin cubierta 6x0.50 mm² Cu OFC. Dieléctrico PVC	Eca	**1.876**
6108	LD-8C x 0,50 mm² Cu sin cubierta	Manguera multiconductor sin cubierta 8x0.50 mm² Cu OFC. Dieléctrico PVC	Eca	**2.610**
6109	LD-1C x 0,50 mm². Conductor Cu flexible PVC negro	Conductor unipolar 1x0.50 mm² Cu OFC flexible. PVC negro	Eca	**396**
6110	LD-10C x 0,50 mm² Cu sin cubierta	Manguera multiconductor sin cubierta 10x0.50 mm² Cu OFC. Dieléctrico PVC	Eca	**3.312**
6112	LD-12C x 0,50 mm² Cu sin cubierta	Manguera multiconductor sin cubierta 12x0.50 mm² Cu OFC. Dieléctrico PVC	Eca	**4.040**
6164	LD-1Cx 0,22 mm². Conductor Cu flexible PVC negro	Conductor unipolar 1x0.22 mm² Cu OFC flexible. PVC negro	Eca	**174**

* Otros colores y cubiertas, consultar. Ver codificación por presentación en página condiciones de venta.

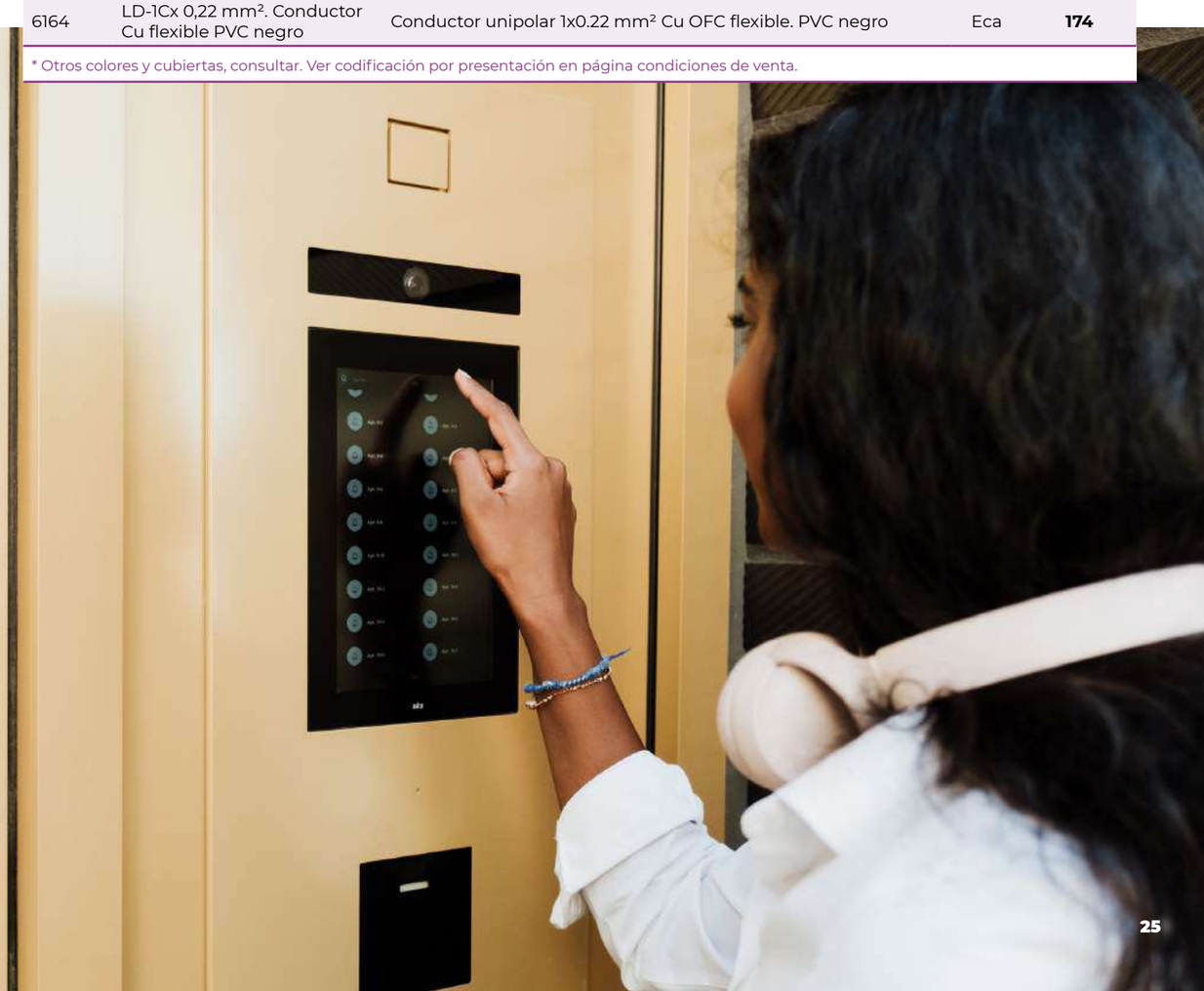



CABLES TELEFÓNICOS

Los cables telefónicos de pares conectan dispositivos de telecomunicaciones, a diferencia de los cables de telefonillo, los telefónicos, suelen llevar el conductor rígido.

Se caracterizan por estar agrupador por pares y trenzados y una unidad básica se compone desde 1 par hasta más de 100 pares, CAT 3. Los de acometida suelen ser los de interior de vivienda de 1 y 2 pares.

TELEFÓNICOS DE PARES



CÓDIGO	DENOMINACIÓN	DESCRIPCIÓN	CPR	PVP €/Km
6001	TL-2 P Telefónico 2 pares PVC gris	Manguera telefónica 2 pares Cu rígido 2x2x0,50 mm Ø. Cubierta PVC gris	Eca	**740**
6002	TL-3 P Telefónico 3 pares PVC gris	Manguera telefónica 3 pares Cu rígido 3x2x0,50 mm Ø. Cubierta PVC gris	Eca	**1.052**
6004	TL-5 P Telefónico 5 pares PVC gris	Manguera telefónica 5 pares Cu rígido 5x2x0,50 mm Ø.Cubierta PVC gris	Eca	**1.814**
6005	TL-6 P Telefónico 6 pares PVC gris	Manguera telefónica 6 pares Cu rígido 6x2x0,50 mm Ø. Cubierta PVC gris	Eca	**1.968**
6012	TL-25 P Telefónico 25 pares PVC gris	Manguera telefónica 25 pares Cu rígido 25x2x0,50 mm Ø. Cubierta PVC gris	Eca	**8.006**
6171	TL-25 P Telefónico apant. 25 pares FRLSZH+UV verde	Manguera telefónica 25 pares apantallados Al/Pet Cu rígido 25x2x0,51 mm Ø. Cubierta FRLSZH verde	Eca	**5.850**
6690	TL-100 P.Telefónico apantallado 100 pares PVC gris	Manguera ICT 100 pares 100x2x0,51 mm Ø apantallado. Cubierta PVC gris	Eca	**27.866**

* Otros colores y cubiertas, consultar. Ver codificación por presentación en página condiciones de venta.

TELEFÓNICO DE ACOMETIDA



CÓDIGO	DENOMINACIÓN	DESCRIPCIÓN	CPR	PVP €/Km
6313	P T-2.Telefónico 1 par 1x2x0,51 mm. PVC	Cable Telefónico 1 par 1x2x0,51mm Ø conductor CCA. Cubierta PVC marfil	Eca	**282**
6315	P T-4.Telefónico 2 pares 2x2x0,51 mm . PVC	Cable Telefónico 2 pares 2x2x0,51 mm Ø conductor CCA. Cubierta PVC marfil	Eca	**312**
6350	Hilo puente 1x2x0,51 blanco/ negro	Cable Hilo puente parafiando 1 par. 1x2x0,51 Ø blanco/negro	Fca	**208**

* Otros colores y cubiertas, consultar. Ver codificación por presentación en página condiciones de venta.



4

CABLES PARALELOS Y SONIDO PROFESIONAL

Los cables paralelos son un tipo de cableado que consta de dos o más conductores que mantienen la misma distancia entre sí, en toda su longitud. Estos cables se utilizan comúnmente en aplicaciones de baja frecuencia, como la transmisión de señales de audio en sistemas de sonido profesional. Su diseño paralelo minimiza la interferencia electromagnética entre los conductores, lo que ayuda a mantener la integridad de la señal de audio y reduce el ruido no deseado. Los cables paralelos son una opción popular en entornos de audio profesional debido a su capacidad para transmitir señales de alta calidad con mínima degradación.

En cuanto al sonido profesional, se refiere al conjunto de equipos, técnicas y procesos utilizados en la producción, reproducción y amplificación de sonido con altos estándares de calidad. Esto abarca desde la grabación y mezcla en estudios de grabación, hasta la reproducción en vivo en conciertos y eventos. Los sistemas de sonido profesional suelen incluir componentes como micrófonos de alta calidad, consolas de mezcla, amplificadores, altavoces y diversos tipos de cables y conexiones para asegurar una transmisión de audio de alta fidelidad. La tecnología y la ingeniería del sonido profesional están en constante evolución para ofrecer experiencias auditivas cada vez más inmersivas y de calidad superior.



CABLES PARALELOS

También llamados bicolor, de audio... Consiste en 2 conductores aislados que van unidos en paralelo. Los cables paralelos van polarizados, cada conductor se distingue del otro mediante colores, o como en el caso de los cables blancos, con una rebaba longitudinal, que permite la identificación de cada conductor.El uso que se le da a esta gama de cables es muy amplio, como es: sonido, conexión equipos electrónicos, unión tiras led...

Son cables de muy baja tensión de red, para tensiones de hasta 50V, suelen ser flexibles y de distintas secciones.

PARALELO ROJO/NEGRO



CÓDIGO	DENOMINACIÓN	DESCRIPCIÓN	CPR	PVP €/Km
6031	P L-5 Paralelo rojo/negro 2x0,25 PVC	Cable Paralelo Rojo/Negro 2x0,25 mm². Cubierta PVC	Fca	**292**
6036	P L-6 Paralelo rojo/negro 2x0,50 PVC	Cable Paralelo Rojo/Negro 2x0,5mm. Cubierta PVC	Eca	**358**
6038	P L-8 Paralelo rojo/negro 2x0,75 PVC	Cable Paralelo Rojo/Negro 2x0.75mm . Cubierta PVC	Eca	**456**
6039	P L-10 Paralelo rojo/negro 2x1,00 PVC	Cable Paralelo Rojo/Negro 2x1mm . Cubierta PVC	Eca	**548**
6035	P L-15 Paralelo rojo/negro 2x1,50 PVC	Cable Paralelo Rojo/Negro 2x1,5mm. Cubierta PVC	Eca	**888**
6030	P L-20 Paralelo rojo/negro 2x2,00 PVC	Cable Paralelo Rojo/Negro 2x2 mm². Cubierta PVC	Eca	**1.122**
6196	P L-25. Paralelo rojo/negro 2x2,50 PVC	Cable Paralelo Rojo/Negro 2x2,5 mm². Cubierta PVC	Eca	**1.344**
6193	P L-6. Paralelo rojo/negro 2x0,50 FRLSZH+UV	Cable Paralelo Rojo/Negro 2x0,50 mm². Cubierta FRLSZH	Eca	**434**
6194	P L-8. Paralelo rojo/negro 2x0,75 FRLSZH+UV	Cable Paralelo Rojo/Negro 2x0,75 mm² . Cubierta FRLSZH	Eca	**586**
6079	P L-10 Paralelo rojo/negro 2x1,00 FRLSZH+UV	Cable paralelo Rojo/Negro 2x1.00 mm² flexible. Cubierta FRLSZH	Eca	**650**
6037	P L-15 Paralelo rojo/negro 2x1,50 FRLSZH+UV	Cable Paralelo Rojo/Negro 2x1,5mm . Cubierta FRLSZH	Eca	**920**
6195	P L-20. Paralelo rojo/negro 2x2,00 FRLSZH+UV	Cable Paralelo Rojo/Negro2x2,00 mm². Cubierta FRLSZH	Eca	**1.320**
6198	P L-25. Paralelo rojo/negro 2x2,50 FRLSZH+UV	Cable Paralelo Rojo/Negro2x2,50 mm². Cubierta FRLSZH	Eca	**1.476**

* Otros colores y cubiertas, consultar. Ver codificación por presentación en página condiciones de venta.

PARALELO BLANCO



CÓDIGO	DENOMINACIÓN	DESCRIPCIÓN	CPR	PVP €/Km
6026	P LP-5 Paralelo blanco 2x0,25 PVC	Cable Paralelo Blanco Polarizado 2x0,25 mm². Cubierta PVC	Fca	**292**
6021	P LP-6 Paralelo blanco 2x0,50 PVC	Cable Paralelo Blanco Polarizado 2x0,5 mm². Cubierta PVC	Eca	**358**
6022	P LP-8 Paralelo blanco 2x0,75 PVC	Cable Paralelo Blanco Polarizado 2x0,75 mm².Cubierta PVC	Eca	**456**
6023	P LP-10 Paralelo blanco 2x1,00 PVC	Cable Paralelo Blanco Polarizado 2x1 mm². Cubierta PVC	Eca	**548**
6024	P LP-15 Paralelo blanco 2x1,5 PVC	Cable Paralelo Blanco Polarizado 2x1.5 mm². Cubierta PVC	Eca	**888**
6025	P LP-20 Paralelo blanco 2x2,00 PVC	Cable Paralelo Blanco Polarizado 2x2,00 mm². Cubierta PVC	Eca	**1.122**

* Otros colores y cubiertas, consultar. Ver codificación por presentación en página condiciones de venta.

PARALELO L.O. TRANSPARENTE



CÓDIGO	DENOMINACIÓN	DESCRIPCIÓN	CPR	PVP €/Km
6907	P LO-10. Paralelo L.O Transparente 2x1,00 PVC	Cable Paralelo Libre Oxígeno Transparente 2x1 mm². Cubierta PVC transparente	Eca	**768**
6909	P LO-15. Paralelo L.O Transparente 2x1,50 PVC	Cable Paralelo Libre Oxígeno Transparente 2x1,50 mm².Cubierta PVC transparente	Eca	**910**
6908	P LO-20. Paralelo L.O Transparente 2x2,00 PVC	Cable Paralelo Libre Oxígeno Transparente 2x2 mm². Cubierta PVC transparente	Eca	**1.196**
6911	P LO-25. Paralelo L.O Transparente 2x2,50 PVC	Cable Paralelo Libre Oxígeno Transparente 2x2,50 mm².Cubierta PVC transparente	Eca	**1.528**

* Otros colores y cubiertas, consultar. Ver codificación por presentación en página condiciones de venta.





SONIDO PROFESIONAL

Cuando se trata de sonido profesionales, para una mejor transmisión de la señal, incorporamos Cu OFC, que es un cobre libre de Oxígeno, de una pureza del 99.9%.

En el caso de los cables paralelos super flexible de la gama LS, los fabricamos además de con conductor OFC, con filástica Clase VI, que les confiere un flexibilidad y calidad superior.

El sonido profesional, englobaría, Cables para escenarios, megafonía, cables super flexibles.

PARALELO LIBRE OXÍGENO SUPERFLEXIBLE



CÓDIGO	DENOMINACIÓN	DESCRIPCIÓN	CPR	PVP €/Km
6810	LS-10.Paralelo L.O Extraflex. 2x1,00 PVC cristal	Cable Paralelo Libre Oxígeno Superflex 2x1,0 mm² Cu OFC. Cubierta PVC transparente	Eca	**1.840**
6815	LS-15.Paralelo L.O Extraflex. 2x1,50 PVC cristal	Cable Paralelo Libre Oxígeno Superflex 2x1,5 mm² Cu OFC. Cubierta PVC transparente	Eca	**2.800**
6824	LS-20 .Paralelo L.O Extraflex. 2x2,0 PVC cristal	Cable Paralelo Libre Oxígeno Superflex 2x2,0 mm² Cu OFC. Cubierta PVC transparente	Eca	**3.674**
6825	LS-25.Paralelo L.O Extraflex. 2x2,5 PVC cristal	Cable Paralelo Libre Oxígeno Superflex 2x2,5 mm² Cu OFC. Cubierta PVC transparente	Eca	**4.698**
6840	LS-40. Paralelo L.O Extraflex 2x4mm² PVC cristal	Cable Paralelo Libre Oxígeno Superflex 2x4 mm² Cu OFC. Cubierta PVC transparente	Eca	**3.812**

* Otros colores y cubiertas, consultar. Ver codificación por presentación en página condiciones de venta.

TRENZADOS ROJO/NEGRO CU OFC CON CUBIERTA



CÓDIGO	DENOMINACIÓN	DESCRIPCIÓN	CPR	PVP €/Km
6510	SP-10	Manguera sonido redonda engomada 2x1mm². Cubierta PVC negro	Eca	**1.866**
6515	SP-15	Manguera sonido redonda engomada 2x1,5mm². Cubierta PVC negro	Eca	**2.628**
6525	SP-25	Manguera sonido redonda engomada 2x2,5mm². Cubierta PVC negro	Eca	**Consultar**

* Otros colores y cubiertas, consultar. Ver codificación por presentación en página condiciones de venta.

TRENZADO SIN CUBIERTA



CÓDIGO	DENOMINACIÓN	DESCRIPCIÓN	CPR	PVP €/Km
9769	TR BP-8. Trenzado 2x0,75 mm² Rojo/Negro FRLSZH	Cable Trenzado Rojo/Negro 2x0.75 mm² Cu sin cubierta. FRLSZH	Eca	**864**
9766	TR BP-10. Trenzado 2x1.00 mm² Rojo/Negro FRLSZH+UV	Cable Trenzado Rojo/Negro 2x1,00 mm² Cu sin cubierta. FRLSZH+UV	Eca	**960**
9758	TR BP-15. Trenzado 2x1.5 mm² Rojo/Negro FRLSZH+UV	Cable Trenzado Rojo/Negro 2x1.5 mm² Cu sin cubierta. FRLSZH+UV	Dca-s1,d0,a1	**1.144**
9759	TR BP-25. Trenzado 2x2.5 mm² Rojo/Negro FRLSZH	Cable Trenzado Rojo/Negro 2x2.5 mm² Cu sin cubierta . FRLSZH	Eca	**1.968**

* Otros colores y cubiertas, consultar. Ver codificación por presentación en página condiciones de venta.

PARALELO ROJO/NEGRO GAMA PREMIUM CU OFC



CÓDIGO	DENOMINACIÓN	DESCRIPCIÓN	CPR	PVP €/Km
6197	L-6. Paralelo rojo/negro 2x0,50 Cu FRLSZH+UV	Cable paralelo Rojo/Negro 2x0,50 mm² Cu OFC flexible. Cubierta FRLSZH	Eca	**632**
6302	L-8. Paralelo rojo/negro 2x0,75 Cu FRLSZH+UV	Cable paralelo Rojo/Negro 2x0,75 mm² Cu OFC flexible. Cubierta FRLSZH	Eca	**Consultar**
6304	L-10. Paralelo rojo/negro 2x1,00 mm² Cu FRLSZH+UV	Cable paralelo Rojo/Negro 2x1,00 mm² Cu OFC flexible. Cubierta FRLSZH	Eca	**878**
6305	L-15. Paralelo rojo/negro 2x1,50 mm² Cu FRLSZH+UV	Cable paralelo Rojo/Negro 2x1,50 mm² Cu OFC flexible. Cubierta FRLSZH	Eca	**Consultar**
6306	L-20. Paralelo rojo/negro 2x2,00 mm² Cu FRLSZH+UV	Cable paralelo Rojo/Negro 2x2,00 mm² Cu OFC flexible. Cubierta FRLSZH	Eca	**Consultar**
6307	L-25. Paralelo rojo/negro 2x2,50 mm² Cu FRLSZH+UV	Cable paralelo Rojo/Negro 2x2,50 mm² Cu OFC flexible. Cubierta FRLSZH	Eca	**Consultar**
6308	L-40. Paralelo rojo/negro 2x4,00 mm² Cu FRLSZH+UV	Cable paralelo Rojo/Negro 2x4,00 mm² Cu OFC flexible. Cubierta FRLSZH	Eca	**Consultar**

* Otros colores y cubiertas, consultar. Ver codificación por presentación en página condiciones de venta.

5

SEGURIDAD Y MEGAFONÍA DE EVACUACIÓN

Se les llama cables de seguridad, puesto que la finalidad de los equipos que conectan estos cables, está relacionada con la seguridad y prevención de incendios, robos y cualquier otro hecho que afecte a la seguridad de bienes o personas.

Dentro de este apartado, podemos distinguir, los cables que van destinados a los siguientes usos:

- Seguridad y detección de incendios (o seguridad contra incendios)
- Cable Alarmas
- Cables megafonía de evacuación
- CCTV





SEGURIDAD Y DETECCIÓN DE INCENDIOS

La ICT-BT-028, estipula que los cables destinados a circuitos de seguridad no autónomos, deben mantener el servicio, durante y después del incendio, siendo conforme a la UNE-EN 50200. La normativa que regula las prestaciones de los cables con resistencia intrínseca al fuego destinados a circuitos de seguridad es la UNE-211025:2020.
Las características principales de estos cables resistentes al fuego de tensión asignada de 300/500 V y han de estar clasificados como AS+, con todo lo que implica, por ejemplo:

- Resistencia mínima al fuego PH 90
- CPR Cca- s1b, d1, a1

SEGURIDAD CONTRA INCENDIOS





CÓDIGO	DENOMINACIÓN	DESCRIPCIÓN	CPR	PVP €/Km
9123	TR DI 2x1.5mm². Apantallado FRLSZH Rojo.	Cable 2x1,5 mm². Trenzado apantallado lámina AL/Pet. Cubierta FRLSZH Rojo	Cca-s1a,d0,a1	**1.132**
9131	TR DI 2x1.5mm² . FRLSZH Negro	Cable 2x1,5 mm². Trenzado apantallado lámina AL/Pet. Cubierta FRLSZH Negro	Cca-s1a,d0,a1	**1.352**
9126	TR DI 2x1.5mm². Apantallado Armado FRLSZH Rojo	Cable 2x1,5 mm² apantallado + trenza acero + cubierta FRLSZH Rojo	Eca	**1.792**
9120	TR DI 2x2.5 mm². Apantallado FRLSZH Rojo.	Cable 2x2,5 mm². Trenzado apantallado lámina AL/Pet. Cubierta FRLSZH Rojo	Cca-s1a,d0,a1	**2.412**
9122	CFS 2x 1.5mm² (AS+). Apantallado. RF120 Rojo	Cable SOZ1-K (AS+) 2x 1,5 mm². Trenzado apantallado lámina AL/Pet. Cubierta FRLSZH Rojo	Cca-s1a,d0,a1	**1.640**
9124	CFS 2x 2.5mm² (AS+). Apantallado. RF120 Rojo	Cable SOZ1-K (AS+) 2x 2,5 mm². Trenzado apantallado lámina AL/Pet. Cubierta FRLSZH Rojo	Cca-s1a,d0,a1	**2.472**
9129	CFS 3x 1,5 Apantallado Rojo	Cable 3x 1,5 mm². Trenzado apantallado lámina AL/Pet. Cubierta FRLSZH Rojo	Cca-s1a,d0,a1	**2.090**
4238	TR-DI 2x1,5 + Tubo de 20 mm Rojo	Tubo precableado 20mm Ø Rojo con TR-DI 2x1,5 FRLSZH Rojo	Cca-s1a,d0,a1	**1.940**
4239	CFS 2x1,5 (AS+) PH 120 + tubo de 20 mm Rojo	Tubo precableado 20mm Ø Rojo con RF120. CFS 2x1,5 (AS+) Rojo	Cca-s1a,d0,a1	**2.385**

* Otros colores y cubiertas, consultar. Ver codificación por presentación en página condiciones de venta.

CABLE ALARMAS

Las alarmas que cuentan con conexión a la Central Receptora de Alarmas pueden comunicarse de diferentes formas. Cuando los detectores/actuadores están conectados al panel de control mediante cable, estamos hablando de alarmas cableadas. Para estos sistemas, los cables suelen ir apantallados.



CÓDIGO	DENOMINACIÓN	DESCRIPCIÓN	CPR	PVP €/Km
8940	P LCAL 4x0.22 mm. Apantallado FRLSZH Blanco	Cable 4x0.22 mm ² apantalladado lámina Al/Pet. Cubierta FRLSZH Blanco	Fca	**594**
8941	P LCAL 6x0.22 mm. Apantallado FRLSZH Blanco	Cable 6x0.22 mm ² apantalladado lámina Al/Pet. Cubierta FRLSZH Blanco	Dca-s2,d2,a1	**670**
8942	P LCAL 8x0.22 mm. Apantallado FRLSZH Blanco	Cable 8x0.22 mm ² apantalladado lámina Al/Pet. Cubierta FRLSZH Blanco	Eca	**794**
8943	P LCAL 10x0.22 mm. Apantallado FRLSZH Blanco	Cable 10x0.22 mm ² apantalladado lámina Al/Pet. Cubierta FRLSZH Blanco	Eca	**994**
8944	P LCAL 12x0.22 mm. Apantallado FRLSZH Blanco	Cable 12x0.22 mm ² apantalladado lámina Al/Pet. Cubierta FRLSZH Blanco	Eca	**1.190**
7800	P LCAL 2x0,75+4x0,22 mm.Apant. FRLSZH+UV Blanco	Cable 2x0,75 mm²+4x0,22 mm ² apantalladado lámina Al/Pet. Cubierta FRLSZH Blanco	Dca-s2,d2,a1	**1.034**
7801	P LCAL 2x0.75+6x0.22 mm. Apant. FRLSZH+UV Blanco	Cable 2x0.75 mm²+6x0.22 mm ² apantalladado lámina Al/Pet. Cubierta FRLSZH Blanco	Dca-s2,d2,a1	**1.198**
7807	P LCAL 2x0,75+8x0,22 mm.Apant. FRLSZH+UV Blanco	Cable 2x0.75 mm²+8x0.22 mm ² apantalladado lámina Al/Pet. Cubierta FRLSZH Blanco	Eca	**1.402**
7808	P LCAL 2x0,75+10x0,22 mm. Apant. FRLSZH+UV Blanco	Cable 2x0.75 mm²+10x0.22 mm ² apantalladado lámina Al/Pet. Cubierta FRLSZH Blanco	Eca	**1.522**
7811	LCAL 2x0,75+6x0,22 apantallado, Armado+PE Negro	Cable 2x0.75mm² + 6x0,22 mm² apantallado + trenza acero + Cubierta PE Negro	Fca	**2.286**

* Otros colores y cubiertas, consultar. Ver codificación por presentación en página condiciones de venta.

CCTV

Para los circuitos cerrados de televisión cableados, el RG-59 es el cable coaxial más utilizado en las instalaciones de cámaras de seguridad por su bajo coste y versatilidad. Actualmente, el sistema más usado es el IP, usándose el U/UTP 6 con diferentes cubiertas en función de la ubicación del cable.



CÓDIGO	DENOMINACIÓN	DESCRIPCIÓN	CPR	PVP €/Km
3311	P RG-59 B/U FRLSZH+UV Negro	Cable coaxial P RG-59 B/U 75 Ohm. Cubierta FRLSZH+UV Negro	Dca-s2,d2,a1	**808**
3324	C.Cámara P RG-59+ 2x0,75 cubierta FRLSZH+UV Negro	Manguera P RG-59+ 2x0,75 mm². Cubierta FRLSZH+UV Negro	Eca	**2.032**
3370	CAT 6 U/UTP FRLSZH+UV+ PE Negro	Cable Cat 6 U/UTP sin apantallar AWG24 Cu doble cubierta. Cubierta FRLSZH+UV + PE Negro	Fca	**1.126**
3161	Cat 6 Armado.U/UTP 6+ Trenza acero+cubierta PE Ng	Cable datos armado U/UTP 6 AWG24 + trenza acero + cubierta PE Negro exterior	Fca	**1.562**
3181	Cat 6 Armado.F/UTP 6+ trenza acero+cubierta PE Ng	Cat 6 Armado.F/UTP 6+trenza acero+cubierta PE Negro	Fca	**1.892**

* Otros colores y cubiertas, consultar. Ver codificación por presentación en página condiciones de venta.



CABLES MEGAFONÍA DE EVACUACIÓN

Actualmente, para los cables para megafonía, y evacuación según la UNE EN 54-24, se están suministrando cables de seguridad con resistencia al incendio y al fuego, desarrollados para aplicaciones PCI (protección contra incendios). Estos cables de seguridad, cumplen perfectamente con la normativa para sistemas de megafonía de evacuación.
Sin embargo, Lazsa, ha desarrollado un cable específico para megafonía según la UNE 23007-14. En el apartado 6.11, de esta norma, se indica que los cables tienen que ser conforme a la UNE 211025, y estos tienen que ser (AS+), con lo que ello implica: Cca- s1b, d1, a1; mínimo PH 90 y resistente al incendio.

Las principales características de la nueva gama de cables EVA para megafonía de evacuación de LAZSA, son:

- (AS+).
- Cubierta color violeta. De esta manera se identifica cada color con una aplicación, distinguiéndolo de los actuales cables rojos, que también se destinan a PCI. Además de facilitar el mantenimiento posterior.
- SIN pantalla. La lámina de aluminio en estos casos no aporta nada. Sin embargo, si lleva pantalla y se hace una mala conexión a tierra, solo puede causar perjuicios.
- Conductores trenzados con 20 vueltas por metro.
- Flexible y cubierta muy deslizante para una fácil instalación.

CABLES MEGAFONÍA DE EVACUACIÓN



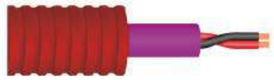

CÓDIGO	DENOMINACIÓN	DESCRIPCIÓN	CPR	PVP €/Km
5600	EVA 2x1.5 mm² R/N +cubierta. RF120 violeta CPR Cca	Cable (AS+) 2x1.5 mm² Rojo/negro sin pantalla RF120. Cubierta violeta	Cca-s1a,d0,a1	**1.610**
5601	EVA 2x2.5 mm² R/N +cubierta. RF120 violeta CPR Cca	Cable (AS+) 2x2.5 mm² Rojo/negro sin pantalla RF120. Cubierta violeta	Cca-s1a,d0,a1	**2.864**
4278	EVA 2 x 1.5 (AS+) FRLSZH+UV Vl+ Tubo Roj de 20 mm.	Tubo precableado 20mm Ø rojo con EVA 2 x 1.5 (AS+) FRLSZH+UV Violeta	Cca-s1a,d0,a1	**2.302**
4279	EVA 2 x 2.5 (AS+) FRLSZH+UV Vl+ Tubo Roj de 20 mm.	Tubo precableado 20mm Ø rojo con EVA 2 x 2.5 (AS+) FRLSZH+UV Violeta	Cca-s1a,d0,a1	**4.010**

* Otros colores y cubiertas, consultar. Ver codificación por presentación en página condiciones de venta.

6

BUSES DE DATOS

Llamamos bus de datos a un canal de comunicación entre dos componentes. Cada tipo de sistemas, lleva su protocolo de comunicación, con características específicas, que condicionan el tipo de cable que se necesita para unir sus equipos.

Dentro de esos buses de datos, distinguimos los cables según el protocolo que tenga el sistema para poder comunicarse entre sí. Entre los muchos que hay, en stock disponemos de cables para los siguientes protocolos y standares de comunicación:

- Domótica tipo KNX.
- RS-485
- DMX y DALI
- Cables BUS





DOMÓTICA TIPO KNX

Hay una amplia variedad de sistemas o protocolos domóticos para realizar un hogar digital o instalación domótica. Cada sistema domótico es distinto, hay varios tipos y protocolos: cableados, inalámbricos, PLC, Wifi, Bluetooth, etc.... aunque en esencia, son todos muy parecidos con distinto lenguaje.

KNX es un protocolo de comunicación desarrollado para el control y la automatización de viviendas y edificios. Se trata de un sistema abierto, estandarizado a nivel internacional.

DOMÓTICA



CÓDIGO	DENOMINACIÓN	DESCRIPCIÓN	CPR	PVP €/Km
9214	Domótica 1 par 1x2x0.8 mm. FRLSZH+UV verde	Cable domótica 1x2x0,8 mm Ø apantallado lámina AL/Pet. Cubierta FRLSZH+UV verde	Dca-s2,d2,a1	**640**
9215	Domótica 2 pares 2x2x0.8 mm. FRLSZH verde	Cable domótica 2x2x0,8 mm Ø apantallado lámina AL/Pet. Cubierta FRLSZH verde	Dca-s2,d2,a1	**1.150**
9208	Domótica 2 pares 2x2x0,80 mm. PE negro	Cable domótica 2x2x0,8 mm Ø apantallado lámina Al/Pet. Cubierta PE negro exterior	Fca	**1.446**
9206	Domótica 1x2x0,70 mm² flex FRLSZH UV Blanco	Cable domótica 1x2x0,7 mm² flexible apantallado lámina Al/Pet. Cubierta FRLSZH blanco	Eca	**678**
9207	Domótica 2x2x0,70 mm² flex. FRLSZH+UV blanco	Cable domótica 2x2x0,7 mm² flexible apantallado lámina Al/Pet. Cubierta FRLSZH blanco	Eca	**1.126**
9220	Cable domótica 2x1+1x0,5 apantallado.FRLSZH+UV ver	Cable domótica 2x1 mm2 + 1x0.5 mm² apantallado lámina AL/Pet. Cubierta FRLSZH+UV verde	Eca	**1.430**

* Otros colores y cubiertas, consultar. Ver codificación por presentación en página condiciones de venta.

RS-485, DMX Y TIPO DALI

Los estándares RS485 definen esquemas de transmisión de datos balanceados que proporcionan soluciones robustas para transmitir datos en largas distancias y en entornos ruidosos. Estos estándares no definen el protocolo a utilizarse para la comunicación de datos y se adoptan como especificación de la capa física de varios protocolos, como, por ejemplo, Modbus, Profibus, DIN-Measurement-BUS y muchos otros.



DMX es la abreviación de Digital Multiplex. DMX. Es un protocolo universal utilizado por la mayoría de fabricantes de mesas de iluminación y proyectores robotizados o estáticos y es usado como medio de comunicación entre los equipos y los controladores.

El sistema de regulación DALI (Digital Adresable Lightingh Interface), permite el control digital de cada luminaria DALI o accesorio de iluminación de manera individual. Utiliza un protocolo de comunicación bidireccional de bajo voltaje que permite enviar y recibir mensajes desde los dispositivos.



CÓDIGO	DENOMINACIÓN	DESCRIPCIÓN	CPR	PVP €/Km
9221	Cable RS-485 1x2x0,22 apantallado. FRLSZH+UV gris	Cable RS-485. 120 Ohms 1x2x0.22 mm². Lámina AL/Pet + Trenza CuSn 70%. Cubierta FRLSZH+UV gris	Eca	**1.322**
9223	Cable RS-485 1x2x0,34 apantallado. FRLSZH+UV gris	Cable RS-485. 120 Ohms 1x2x0.34 mm². Lámina AL/Pet + Trenza CuSn 70%. Cubierta FRLSZH+UV gris	Eca	**1.548**
9225	Cable RS-485 1x2x0,50 apantallado. FRLSZH+UV gris	Cable RS-485. 120 Ohms 1x2x0.50 mm². Lámina AL/Pet + Trenza CuSn 70%. Cubierta FRLSZH+UV gris	Eca	**1.986**
9271	Cable RS-485 1x2x1.00 mm2 apantallado. FRLSZH Gris	Cable RS-485. 120 Ohms 1x2x1 mm². Lámina AL/Pet + Trenza CuSn 70%. Cubierta FRLSZH+UV gris	Eca	**2.770**
9222	Cable RS-485 2x2x0,22 apantallado. FRLSZH+UV gris	Cable RS-485. 120 Ohms 2x2x0.22 mm². Lámina AL/Pet + Trenza CuSn 70%. Cubierta FRLSZH+UV gris	Eca	**1.848**
9224	Cable RS-485 2x2x0,34 apantallado. FRLSZH+UV gris	Cable RS-485. 120 Ohms 2x2x0.34 mm². Lámina AL/Pet + Trenza CuSn 70%. Cubierta FRLSZH+UV gris	Eca	**2.378**
9226	Cable RS-485 2x2x0,50 apantallado FRLSZH+UV gris	Cable RS-485. 120 Ohms 2x2x0.50 mm². Lámina AL/Pet + Trenza CuSn 70%. Cubierta FRLSZH+UV gris	Eca	**3.154**
9229	Cable RS-485 2x2x1,00 apantallado. FRLSZH+UV gris	Cable RS-485. 120 Ohms 2x2x1 mm². Lámina AL/Pet + Trenza CuSn 70%. Cubierta FRLSZH+UV gris	Eca	**4.478**
9275	Cable RS-485 1-022 PE Ng armado + PE Ng	Cable RS-485. 120 Ohms 1x2x0.22 mm² PE negro+ Trenza acero + Cubierta PE negro		
9228	Cable RS-485 1x2x0,50 mm2 Armado. FRLSZH+UV gris	Cable RS-485. 120 Ohms 1x2x0.50 mm² PE negro+ Trenza acero + Cubierta PE negro	Fca	**3.060**
5600	EVA 2x1.5 mm² R/N +cubierta. RF120 violeta CPR Cca	Cable (AS+) 2x1.5 mm² Rojo/negro sin pantalla RF120. Cubierta violeta	Cca-s1a,d0,a1	**1.610**
5601	EVA 2x2.5 mm² R/N +cubierta. RF120 violeta CPR Cca	Cable (AS+) 2x2.5 mm² Rojo/negro sin pantalla RF120. Cubierta violeta	Cca-s1a,d0,a1	**2.864**
9240	Cable BUS/DMX2x0,22mm²+ 2x0.75 mm². FRLSZH blanco	Cable BUS/ DMX. 1x2x0,22mm² apantallado lámina Al/Pet +2x0.75 mm². Cubierta FRLSZH+UV blanco	Fca	**1.910**

* Otros colores y cubiertas, consultar. Ver codificación por presentación en página condiciones de venta.



CABLES BUS LIYCY

Liycy. Cables apantallados para transmisión de datos con identificación de colores según DIN 47100.



CÓDIGO	DENOMINACIÓN	CPR	PVP €/Km
Sección conductor 0,14 mm²			
8002	LIYCY 2 x 0.14	Fca	**1.126**
8003	LIYCY 3 x 0.14	Fca	**1.330**
8004	LIYCY 4 x 0.14	Eca	**1.574**
8005	LIYCY 5 x 0.14	Eca	**1.840**
8006	LIYCY 6 x 0.14	Eca	**1.984**
8007	LIYCY 7 x 0.14	Eca	**2.310**
8008	LIYCY 8 x 0.14	Eca	**2.452**
8012	LIYCY 12 x 0.14	Eca	**3.170**
8020	LIYCY 20 x 0.14	Eca	**5.046**
8021	LIYCY 21 x 0.14	Eca	**5.208**
8024	LIYCY 24 x 0.14	Eca	**5.818**
8025	LIYCY 25 x 0.14	Eca	**5.924**
8808	LIYCY 2 x 0.50 cubierta NBR negra	Eca	**2.248**
Sección conductor 0,25 mm²			
8102	LIYCY 2 x 0.25	Fca	**1.330**
8104	LIYCY 4 x 0.25	Eca	**1.900**
8105	LIYCY 5 x 0.25	Eca	**2.166**
8106	LIYCY 6 x 0.25	Eca	**2.594**
8107	LIYCY 7 x 0.25	Eca	**2.800**
8108	LIYCY 8 x 0.25	Eca	**3.044**
8116	LIYCY 16 x 0.25	Eca	**5.310**
8120	LIYCY 20 x 0.25	Eca	**6.536**
8124	LIYCY 24 x 0.25	Eca	**7.474**
8125	LIYCY 25 x 0.25	Eca	**7.738**
8625	LIYCY 25 x 0.22	Eca	**7.352**

* Otros colores y cubiertas, consultar.
Ver codificación por presentación en página condiciones de venta.

CÓDIGO	DENOMINACIÓN	CPR	PVP €/Km
Sección conductor 0,34 mm²			
8201	LIYCY 2 x 0.34 PVC Negro	Fca	**1.310**
8202	LIYCY 2 x 0.34	Fca	**1.310**
8210	LIYCY 10 x 0.34	Eca	**4.342**
8212	LIYCY 12 x 0.34	Eca	**5.024**
Sección conductor 0,50 mm² y 0,75 mm²			
8302	LIYCY 2 x 0.50	Eca	**2.084**
8303	LIYCY 3 x 0.50	Eca	**2.534**
8304	LIYCY 4 x 0.50	Eca	**3.268**
8305	LIYCY 5 x 0.50	Eca	**3.922**
8306	LIYCY 6 x 0.50	Eca	**4.410**
8308	LIYCY 8 x 0.50	Eca	**5.616**
8310	LIYCY 10 x 0.50	Eca	**6.944**
8314	LIYCY 14 x 0.50	Eca	**8.166**
8808	LIYCY 2 x 0.50 cubierta NBR negra	Eca	**2.248**
8407	LIYCY 7 x 0.75	Eca	**6.678**
8412	LIYCY 12 x 0.75	Eca	**10.208**
8410	LIYCY 10 x 0.75	Eca	**9.512**
8512	LIYCY 12 x 1	Eca	**12.148**

* Otros colores y cubiertas, consultar.
Ver codificación por presentación en página condiciones de venta.

BUSES DE DATOS

7

CABLES AUDIO / VIDEO PROFESIONAL

Los sistemas de audio y video profesional permiten la grabación, transporte y reproducción de las señales de audio y vídeo.

Los cables encargados de este transporte, pueden ser coaxiales, de pares y Fibra óptica.

Los cables de cobre más estándares para vídeo, son los coaxiales, triaxiales e híbridos. En cuanto a los cables de cobre de audio, suelen ir en pares apantallados.



VIDEO



CÓDIGO	DENOMINACIÓN	DESCRIPCIÓN	CPR	PVP €/Km
7062	Cable vídeo 0.8/3.7 ALG H PVC azul	Cable video digital SDI/HDTV 6 Ø. Conductor 0.8 mm Ø.Lámina AL+Trenza Cu Sn. Cubierta PVC azul	Eca	**2.298**
7165	Cable vídeo 0.6/2.8 ALG H PVC azul	Cable video digital SDI/HDTV 5 Ø. Conductor 0.6 mm Ø.Lámina AL+Trenza Cu Sn. Cubierta PVC azul	Eca	**1.310**
9628	Triax-11 rígido FRLSZH+UV rojo	Cable Triaxial 11 mm Ø exterior, conductor 1,4 mm Ø rígido. Cubierta FRLSZH+UV rojo	Eca	**6.320**

* Otros colores y cubiertas, consultar. Ver codificación por presentación en página condiciones de venta.



CABLES AUDIO / VIDEO
PROFESIONAL

AUDIO



CÓDIGO	DENOMINACIÓN	DESCRIPCIÓN	CPR	PVP €/Km
5100	333 AL.Cable audio AL 2x0.20 Cu Ø 3.6 mm PVC negro	Cable audio análógico 2x0.2mm² Cu OFC pantalla Al/Pet. Cubierta PVC negro	Eca	**942**
5101	333 SR.Cable audio Cu 2x0.20 Cu Ø 3.7 mm PVC negro	Cable audio análógico 2x0.2mm² Cu OFC pantalla espiralado Cu. Cubierta PVC negro	Eca	**1.434**
5105	Audio Digital 2x0,22 lámina AL ext Ø 5 mm PVC azul	Cable audio digital 2x0.22mm² Cu OFC pantalla Al/Pet. Cubierta PVC azul	Eca	**1.186**
5116	Audio Digital R 2x0,16 AL ext Ø 3.4 mm PVC azul	Cable audio digital 2x0.16mm² Cu OFC pantalla Al/Pet. Cubierta PVC azul	Eca	**1.140**
5003	2 CAV. Audio analógico paralelo 2x0,25 PVC negro	Cable paralelo audio analógico 2x0,25 Cu OFC. Cubirta PVC negro	Eca	**1.954**
5009	2 CA65. Audio analógico paralelo 2x0.12 negro goma	Cable paralelo audio analógico 2x0,12 Cu OFC. Cubierta goma negro	Eca	**1.224**
5014	2 CAR Cable micro 2x0,25 negro goma	Cable microfónico 2x0.25mm² Cu OFC. Cubierta 5 mm Ø goma negro	Eca	**1.586**
5016	3 CAR Cable micro 3x0,25 negro goma	Cable microfónico 3x0.25mm² Cu OFC. Cubierta 6 mm Ø goma negro	Eca	**1.918**
5018	4 CAR Cable micro 4x0,25 negro goma	Cable microfónico 4x0.25mm² Cu OFC. Cubierta 6,5 mm Ø goma negra	Eca	**2.298**
5023	CM-50 Audio analógico Ø 5 mm negro goma	Cable audio analógico mono 1x0.25 mm² Cu OFC. Cubierta5 mm Ø goma negra	Eca	**1.268**
5025	2 MP. Cable micro profesional 2x0,22 PVC negro	Cable microfónico balanceado 2x0.22mm² Cu OFC. Cubierta 5 mm Ø PVC negro	Eca	**2.210**
5052	2 CAT. Cable micro 2x0,2 goma negro	Cable microfónico balanceado 2x0.2mm² Cu OFC. Cubierta 5,7 mm Ø goma negra	Eca	**2.466**

* Otros colores y cubiertas, consultar. Ver codificación por presentación en página condiciones de venta.



8

PRECABLEADOS

El tubo precableado o cable entubado, es una solución para aquellas instalaciones, en las se requiera optimizar tiempo y personal metiendo el cable en el tubo.

PRECABLEADOS






CÓDIGO	DENOMINACIÓN	DESCRIPCIÓN	CPR	PVP €/Km
4224	Cat 6 U/UTP Cu. FRLSZH+UV + Tubo 20 mm gris	Tubo precableado 20mm Ø gris con Cat 6 U/UTP FRLSZH+UV	Dca-s2,d2,a1	**1.524**
4250	FL-75 FRLSZH+UV blanco + tubo de 20 mm gris	Tubo precableado 20mm Ø gris con coaxial FL-75 FRLSZH+UV blanco	Dca-s2,d2,a1	**1.386**
4239	CFS 2x1,5 (AS+) PH 120 + tubo de 20 mm rojo	Tubo precableado 20mm Ø rojo con RF120. CFS 2x1,5 (AS+) rojo	Cca-s1a,d0,a1	**2.385**
4238	TR-DI 2x1,5 + Tubo de 20 mm rojo	Tubo precableado 20mm Ø rojo con TR-DI 2x1,5 FRLSZH rojo	Cca-s1a,d0,a1	**1.940**
4278	EVA 2 x 1.5 (AS+) FRLSZH+UV VI+ Tubo Roj de 20 mm.	Tubo precableado 20mm Ø rojo con EVA 2 x 1.5 (AS+) FRLSZH+UV Violeta	Cca-s1a,d0,a1	**2.306**
4279	EVA 2 x 2.5 (AS+) FRLSZH+UV VI+ Tubo Roj de 20 mm.	Tubo precableado 20mm Ø rojo con EVA 2 x 2.5 (AS+) FRLSZH+UV Violeta	Cca-s1a,d0,a1	**4.016**

* Otros colores y cubiertas, consultar. Ver codificación por presentación en página condiciones de venta.





9

CABLE PARA TIRAS LED

Cables diseñados específicamente para la alimentación y conexión de tiras LED, garantizando una transmisión eléctrica estable, segura y eficiente. Soluciones versátiles que se adaptan a distintas longitudes, potencias y aplicaciones, ideales tanto para instalaciones técnicas como decorativas.



MONOCOLOR. PARALELOS ROJO/NEGRO SIN FUNDA



CÓDIGO	DENOMINACIÓN	DESCRIPCIÓN	PVP €/Km
6085	L-5 R/N 2x0,25	Cable paralelo Rojo/Negro 2x 0,25 mm² Cu OFC flexible. Cubierta PVC	**678**
6197	L-6 R/N 2x0,50	Cable paralelo Rojo/Negro 2x 0,50 mm² Cu OFC flexible.	**745**

* Otros colores y cubiertas, consultar. Ver codificación por presentación en página condiciones de venta.

MONOCOLOR. CON CUBIERTA BLANCA



CÓDIGO	DENOMINACIÓN	DESCRIPCIÓN	PVP €/Km
6060	LC-2C Manguera 2x 0,22 mm² Cu	Manguera multiconductor 2x0.22mm² Cu OFC flexible. Cubierta PVC blanco	**492**
6120	LC-2C x 0,50 mm² Cu	Manguera multiconductor 2x0.50 mm² Cu OFC. Cubierta PVC blanco	**1.104**

* Otros colores y cubiertas, consultar. Ver codificación por presentación en página condiciones de venta.

LED RGB



CÓDIGO	DENOMINACIÓN	DESCRIPCIÓN	PVP €/Km
7421	LED RGB 4C	Cable paralelo plano RGB 4x 0,22 mm² Cu Sn OFC. Negro, Verde, Rojo y Azul. Cubierta PVC	**1040**

* Otros colores y cubiertas, consultar. Ver codificación por presentación en página condiciones de venta.

LED RGBW



CÓDIGO	DENOMINACIÓN	DESCRIPCIÓN	PVP €/Km
6115	LC-5C x 0,50 mm² Cu Cubierta PVC blanco	Manguera multiconductor 5x0.50 mm² Cu OFC. Cubierta redonda PVC blanco	**1.846**
6063	LC-5C.Manguera 5x 0,22 mm² Cu cubierta PVC blanco	Manguera multiconductor 5x0,22mm² Cu OFC flexible. Cubierta redonda PVC blanco	**1.058**

* Otros colores y cubiertas, consultar. Ver codificación por presentación en página condiciones de venta.

CABLES PARA TIRAS LED

CONDICIONES DE VENTA

CONDICIONES GENERALES

Los pedidos se confirmarán por escrito, donde se indicará inequívocamente producto, cantidades, presentación y precio y forma de pago acordada entre ambas partes.

Los pedidos serán confirmados por parte Lazsa, una vez confirmado el pedido, si en el plazo de 3 días a partir se su confirmación, no hay objeciones por parte del cliente, se considerará en firme y no podrá ser anulado sin acuerdo mutuo. La aceptación de nuestra conformidad implica la aceptación de nuestras condiciones generales de venta.

Los pedidos de cables especiales fuera de catálogo, no podrán ser anulados pudiéndose cobrar por adelantado dicho pedido.

La presente tarifa, anula a las anteriores.

PRECIOS

Los precios son P.V.P (Precio Venta al Público), I.V.A no incluido.
Los precios indicados, es el material puesto en fábrica, sin portes.
Bobinas no incluidas en los precios.

PVP bobinas:

Bobina Contrachapado 500x250x300 mm .....44 € no retornable.

Bobina Contrachapado 600x250x300 mm .....44 € no retornable.

Bobina Contrachapado 1.000x400x425 mm .....48 € no retornable.

Bobinas madera 750x300x300 mm ..... 86 € retornable.

Carrete cartón..... 8 €.

Carrete plástico ..... 6 €.

El retorno de las bobinas a LAZSA parar su abono corresponderá al comprador. Se abonará el 80% de su valor siempre que estén en perfectas condiciones, de no ser así, se devaluará en función del estado de las mismas.

CÓMO PEDIR UN CABLE

Pej. 4504R100. Código 4504 suministro en rollos de 100 mts.

XXXX R100. Suministro en rollos de 100 mts
XXXX BP100. Suministro en bobina plástico de 100 mts

XXXX C305. Suministro en caja 305 mts

XXXX B500. Suministro en bobina 500 mts
XXXX B1000. Suministro en bobina 1000 mts
XXXX B5000. Suministro en bobina 5000 mts

PORTES

Serán portes pagados por Lazsa para pedidos superiores a (IVA no incluido):
Peninsula: 800 € y palets completos de 4.000 mts para precableados.
Baleares:
- Islas Ibiza. Mallorca y Menorca: 1800€ y palets completos de 4.000 mts para precableados.
- Resto Islas: exwork

Canarias:
- Islas Tenerife y Gran Canaria: 2.000€ y palets completos de 4.000 mts para precableados.
- Lanzarote: 2.600 € y palets completos de 4.000 mts para precableados.
- Resto Islas: exwork

Ceuta y Melilla : exworks

Para pedidos inferiores a este importe, se cargarán portes en factura.
Los portes urgentes o que el cliente especifique una agencia de transportes concreta, serán a cargo del comprador.

Una vez que el material salga de Lazsa, el transporte será el responsable de la mercancía, y una vez sellada y aceptada la recepción del producto, se entiende que el material se ha entregado en perfectas condiciones y no cabe reclamación alguna por perdida o daños.

DEVOLUCIONES Y RECLAMACIONES

No se admitirá ninguna devolución que no haya sido previamente autorizada por escrito. Una vez admitida, se gestionará en un plazo máximo de 10 días.

La mercancía y su embalaje deberá estar en perfecto estado y se enviará a portes pagados. De no cumplirse estos requisitos, Lazsa devolverá el material a portes debidos sin proceder a su abono o cambio.

El posible retraso en la entrega de mercancía, no podrá ser motivo de rechazo de la mercancía ni de penalización.

Lazsa solo se responsabilizará por los materiales suministrados, no por mano de obra o gastos derivados.

NOTAS

Calendario 2026

Enero

Lu	Ma	Mi	Ju	Vi	Sa	Do
			1	2	3	4
5	6	7	8	9	10	11
12	13	14	15	16	17	18
19	20	21	22	23	24	25
26	27	28	29	30	31	

Febrero

Lu	Ma	Mi	Ju	Vi	Sa	Do
						1
2	3	4	5	6	7	8
9	10	11	12	13	14	15
16	17	18	19	20	21	22
23	24	25	26	27	28	

Marzo

Lu	Ma	Mi	Ju	Vi	Sa	Do
						1
2	3	4	5	6	7	8
9	10	11	12	13	14	15
16	17	18	19	20	21	22
23	24	25	26	27	28	29
30	31					

Abril

Lu	Ma	Mi	Ju	Vi	Sa	Do
		1	2	3	4	5
6	7	8	9	10	11	12
13	14	15	16	17	18	19
20	21	22	23	24	25	26
27	28	29	30			

Mayo

Lu	Ma	Mi	Ju	Vi	Sa	Do
				1	2	3
4	5	6	7	8	9	10
11	12	13	14	15	16	17
18	19	20	21	22	23	24
25	26	27	28	29	30	31

Junio

Lu	Ma	Mi	Ju	Vi	Sa	Do
1	2	3	4	5	6	7
8	9	10	11	12	13	14
15	16	17	18	19	20	21
22	23	24	25	26	27	28
29	30					

Julio

Lu	Ma	Mi	Ju	Vi	Sa	Do
		1	2	3	4	5
6	7	8	9	10	11	12
13	14	15	16	17	18	19
20	21	22	23	24	25	26
27	28	29	30	31		

Agosto

Lu	Ma	Mi	Ju	Vi	Sa	Do
					1	2
3	4	5	6	7	8	9
10	11	12	13	14	15	16
17	18	19	20	21	22	23
24	25	26	27	28	29	30
31						

Septiembre

Lu	Ma	Mi	Ju	Vi	Sa	Do
	1	2	3	4	5	6
7	8	9	10	11	12	13
14	15	16	17	18	19	20
21	22	23	24	25	26	27
28	29	30				

Octubre

Lu	Ma	Mi	Ju	Vi	Sa	Do
			1	2	3	4
5	6	7	8	9	10	11
12	13	14	15	16	17	18
19	20	21	22	23	24	25
26	27	28	29	30	31	

Noviembre

Lu	Ma	Mi	Ju	Vi	Sa	Do
						1
2	3	4	5	6	7	8
9	10	11	12	13	14	15
16	17	18	19	20	21	22
23	24	25	26	27	28	29
30						

Diciembre

Lu	Ma	Mi	Ju	Vi	Sa	Do
	1	2	3	4	5	6
7	8	9	10	11	12	13
14	15	16	17	18	19	20
21	22	23	24	25	26	27
28	29	30	31			

Calendario 2027

Enero

Lu	Ma	Mi	Ju	Vi	Sa	Do
				1	2	3
4	5	6	7	8	9	10
11	12	13	14	15	16	17
18	19	20	21	22	23	24
25	26	27	28	29	30	31

Febrero

Lu	Ma	Mi	Ju	Vi	Sa	Do
1	2	3	4	5	6	7
8	9	10	11	12	13	14
15	16	17	18	19	20	21
22	23	24	25	26	27	28

Marzo

Lu	Ma	Mi	Ju	Vi	Sa	Do
1	2	3	4	5	6	7
8	9	10	11	12	13	14
15	16	17	18	19	20	21
22	23	24	25	26	27	28
29	30	31				

Abril

Lu	Ma	Mi	Ju	Vi	Sa	Do
			1	2	3	4
5	6	7	8	9	10	11
12	13	14	15	16	17	18
19	20	21	22	23	24	25
26	27	28	29	30		

Mayo

Lu	Ma	Mi	Ju	Vi	Sa	Do
					1	2
3	4	5	6	7	8	9
10	11	12	13	14	15	16
17	18	19	20	21	22	23
24	25	26	27	28	29	30
31						

Junio

Lu	Ma	Mi	Ju	Vi	Sa	Do
	1	2	3	4	5	6
7	8	9	10	11	12	13
14	15	16	17	18	19	20
21	22	23	24	25	26	27
28	29	30				

Julio

Lu	Ma	Mi	Ju	Vi	Sa	Do
			1	2	3	4
5	6	7	8	9	10	11
12	13	14	15	16	17	18
19	20	21	22	23	24	25
26	27	28	29	30	31	

Agosto

Lu	Ma	Mi	Ju	Vi	Sa	Do
						1
2	3	4	5	6	7	8
9	10	11	12	13	14	15
16	17	18	19	20	21	22
23	24	25	26	27	28	29
30	31					

Septiembre

Lu	Ma	Mi	Ju	Vi	Sa	Do
		1	2	3	4	5
6	7	8	9	10	11	12
13	14	15	16	17	18	19
20	21	22	23	24	25	26
27	28	29	30			

Octubre

Lu	Ma	Mi	Ju	Vi	Sa	Do
				1	2	3
4	5	6	7	8	9	10
11	12	13	14	15	16	17
18	19	20	21	22	23	24
25	26	27	28	29	30	31

Noviembre

Lu	Ma	Mi	Ju	Vi	Sa	Do
1	2	3	4	5	6	7
8	9	10	11	12	13	14
15	16	17	18	19	20	21
22	23	24	25	26	27	28
29	30					

Diciembre

Lu	Ma	Mi	Ju	Vi	Sa	Do
		1	2	3	4	5
6	7	8	9	10	11	12
13	14	15	16	17	18	19
20	21	22	23	24	25	26
27	28	29	30	31		



Lazsa

Avda. de los Rosales, 30
28041 Madrid (España)
Teléfonos: +34 91 792 63 61
+34 91 792 35 45
+34 91 792 34 95
Fax: +34 91 792 02 35
e-mail: lazsa@lazsa.com
www.lazsa.com

Lazsa Portuguesa Ltda.

Estrada da Piedade
07350-112 Elvas (Portugal)
Teléfonos: +351 268 622 840
Fax: +351 268 629 847